CÂNTICOS ALEGRES

para os primários

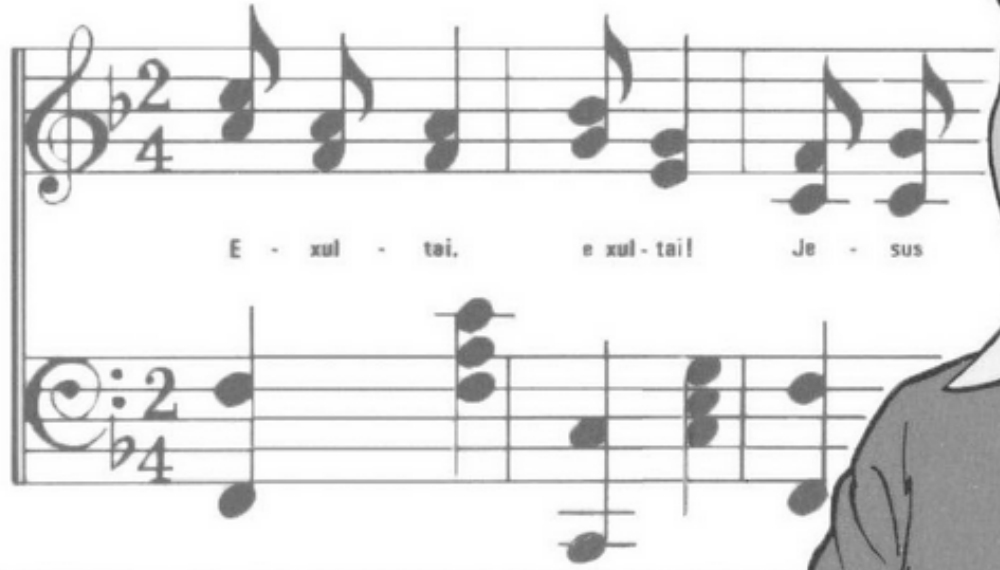

Título do Original em inglês:
HAPPY SONGS FOR BOYS AND GIRLS

Copyright, 1952 by the Review and Herald Publishing Association

Direitos para tradução e publicação
em língua portuguesa da
CASA PUBLICADORA BRASILEIRA
Av. Pereira Barreto, 42 — 09000 - Santo André — SP

Primeira edição
Seis mil exemplares
1974

Segunda edição
Dez mil exemplares
16º milheiro
1985

IMPRESSO NO BRASIL
Printed in Brazil

6688

CONTEÚDO

CÂNTICOS DE ADORAÇÃO

1. Dai Louvor ao Rei
2. Bom Dia, Para Todos
3. Louvem Todos ao Senhor
4. Sempre Alegre
5. Que Prazer eu Senti!
6. Dez Mandamentos
7. O Primeiro Mandamento
8. Cristo Ama as Crianças
9. Ensina-me a Orar, Senhor
10. Habita no Meu Coração
11. O Credo das Crianças
12. Cantamos
13. A Oração do Senhor
14. Soletrando AMOR
15. Ensina-nos a Orar
16. Cântico de Aniversário
17. Jesus Me Ama
18. Oh, Jesus, Tão Meigo e Bom
19. Porque Deus Amou o Mundo
20. Dia Santo, Dia Alegre
21. Graças, ó Pai
22. Tu, Jesus, Que És Amor
23. Esta é a Igreja
24. Deus nos Guarda
25. Louvai-O
26. Chegue a Tempo
27. Vem Saudar Com Prazer
28. Silêncio!
29. Crer e Obedecer
30. Mais de Cristo
31. Em Meu Coração
32. Canta em Teu Caminho

CÂNTICOS SOBRE JESUS

33. Sem Berço, Jesus
34. Nesta Noite Feliz
35. Tudo é Paz
36. Belém, Tu és Bendita
37. Cristo! Sim, Foi Ele Mesmo
38. A Manhã de Luz
39. Jóias Preciosas
40. Breve Jesus Voltará
41. Coroas de Ouro e de Luz

VIVENDO PARA JESUS

42. Deixem as Crianças Vir
43. Seguir-Te-ei
44. Se Chover Nosso Batalhão Virá
45. Viva Sorrindo
46. Dá Teu Ser a Cristo
47. Falar Com Meu Jesus
48. Dai Combate à Tentação
49. Nosso Amor Devemos a Cristo
50. Cristo, o Pastor Amável
51. Tenho Dois Olhos
52. O Que Jesus Deseja Serei
53. Ouço a Chamar o Bom Pastor
54. Bem Mansinho
55. Andando no Caminho do Rei
56. Tudo Para Jesus
57. De Sol Qual Raiozinho
58. Lá no Mar da Galiléia
59. Sorri
60. Gozo no Coração
61. Iguais a Jesus
62. Sede Cuidadosos, ó Meus Pés
63. Conserva Teu Sorriso
64. Brilha Por Cristo Onde Estás
65. Pelas Manhãs de Belo Fulgor
66. Amor no Lar
67. Jesus nos Manda Brilhar
68. Minha Vida Fez
69. Vou Deixar Brilhar
70. Passo a Passo
71. Flores Gentis
72. "Deixai Vir Crianças a Mim"
73. Brilha Onde Estás
74. Deixem Crianças Chegar a Mim
75. Lá no Templo
76. Ser Semelhante a Jesus
77. Soldados do Rei
78. Jardins Floridos São os Corações
79. Confiando, Crendo em Cristo
80. Ó Jesus, Ouve a Nossa Oração
81. Ousa Ser Bom, Justo e Fiel!
82. "Não Tocar, Não Provar!"
83. Seja Qual Daniel
84. Temperantes Juvenis
85. Amor nos Faz Contentes
86. Estrelinhas Que Piscais
87. Vamos Temperantes Ser
88. Sempre Feliz

TRABALHANDO PARA JESUS

89. Que Felizes Voluntários
90. Rumo ao Lar
91. Grupo Missionário
92. Os Sábios Trazem Ciência
93. Pescadores de Homens
94. Onde Quer Que Seja
95. Eia, Avante!
96. Oh, Quanto Amo a Cristo!
97. Mestre, Tens Lugar p'ra Mim?
98. Vossa Oferta Vinde e Dai
99. Cristo não Falhará
100. Conta Outra Vez
101. Nossas Moedinhas
102. Belas Mãos
103. Eu Tenho Estas Mãos
104. Eis Nossa Oferta
105. Para o Fundo de Inversão
106. Que Hei de Dar a Cristo?
107. Volve os Olhos a Cristo
108. A Melhor Dádiva
109. Vão, Moedinhas
110. Eu Quero Estar Pronto
111. Somos Voluntários

CÂNTICOS SOBRE A BÍBLIA E A NATUREZA

112. Sim, Cristo Me Ama
113. Tua Luz Faze Brilhar
114. Jesus Ama Até a Mim
115. Livros do Velho Testamento
116. A Bíblia
117. Estrela de Luz
118. Dentro do Chão
119. A Criação
120. Deus Fez os Lírios
121. Tu, Senhor, Criaste a Terra
122. "Dá," o Riacho Diz
123. Deus Fez Todas as Coisas
124. Deus os Fez
125. Sei Que Ama a Mim Também
126. "Nosso Deus é Um Deus de Amor"
127. Crianças, Cantai!
128. Deus Me Pode Dar
129. Os Céus Já Proclamam
130. Abre Teu Coração
131. Lança Teus Fardos de Ti
132. Tudo o Que Existe Aqui

CÂNTICOS DE ENCERRAMENTO

133. Adeus, Adeus, Adeus
134. Nosso Culto Findou
135. Eis, o Dia é Findo
136. Deus, Salva Meu País
137. Ao Findar Nosso Culto
138. Antes Que Saiamos

1 Dai Louvor ao Rei

D. P. A.

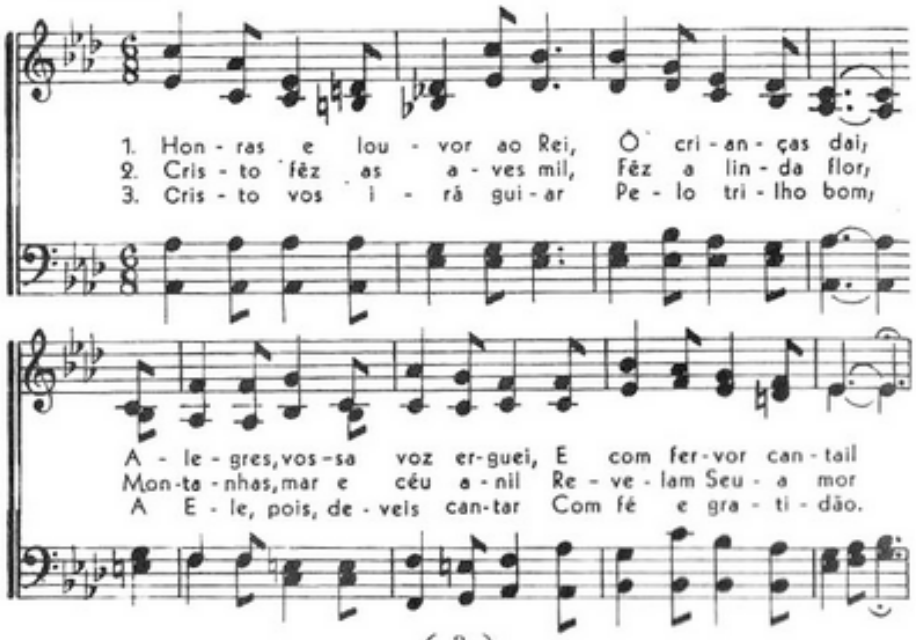

Dai Louvor ao Rei

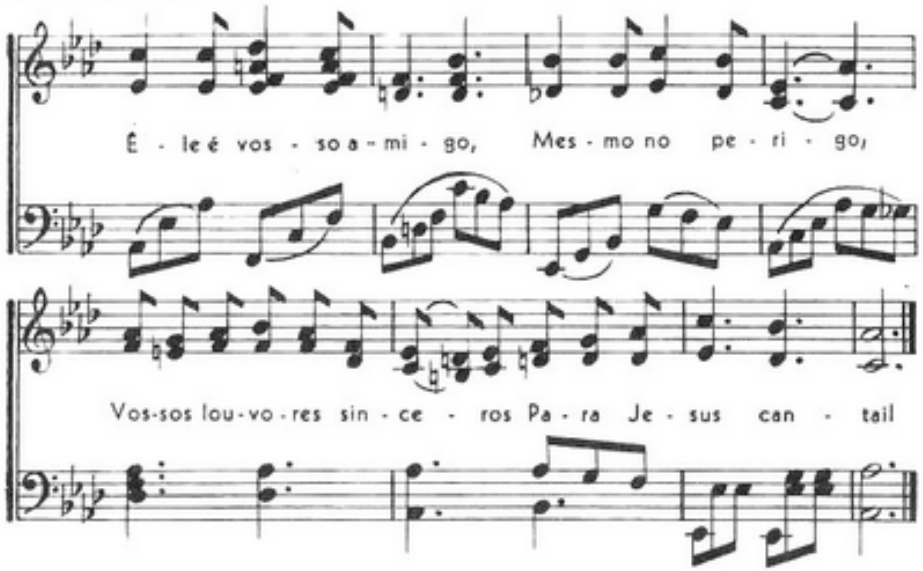

2 Bom Dia, Para Todos

Good Morning, Ev'rybody

BERTA D. MARTIN — GENEVIEVE MEAD

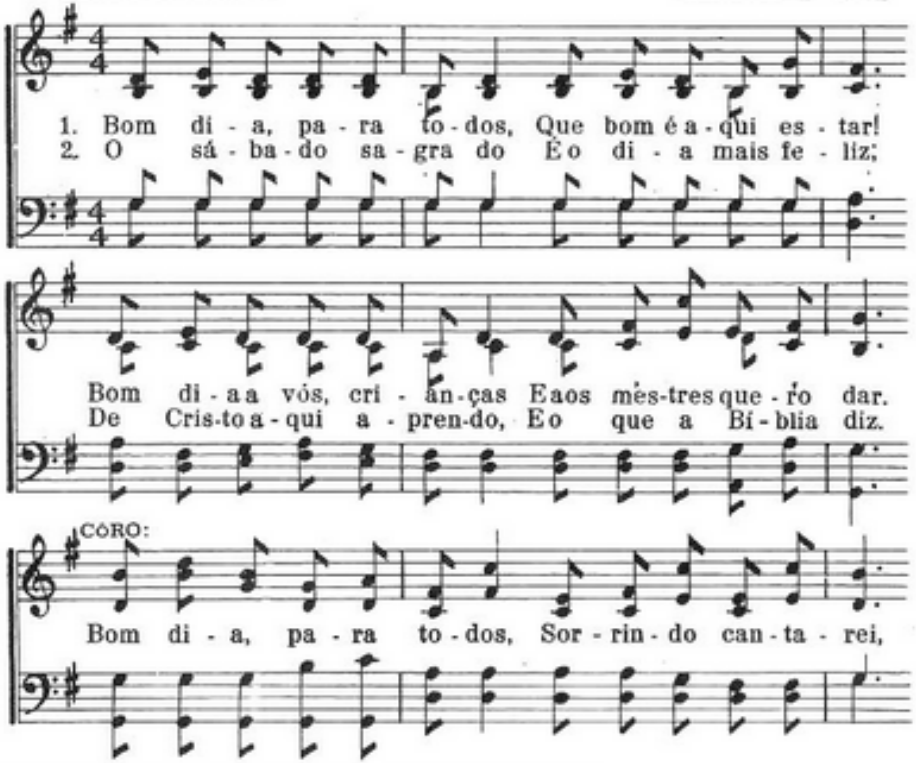

Copyright, 1930, da Genevieve Mead. Usado com permissão.

Bom Dia, Para Todos

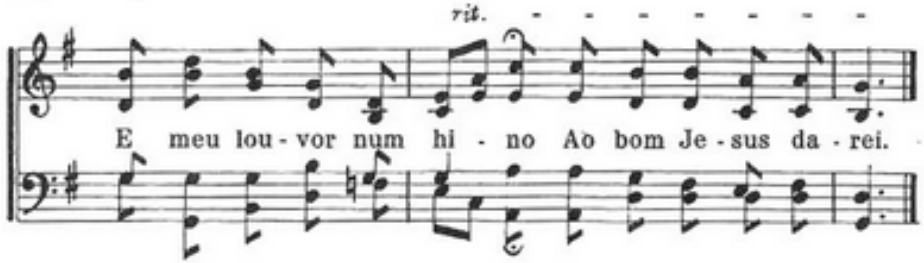

3 Louvem Todos ao Senhor

All the Children Praise the Lord

C. E. P. — C. E. POLLOCK

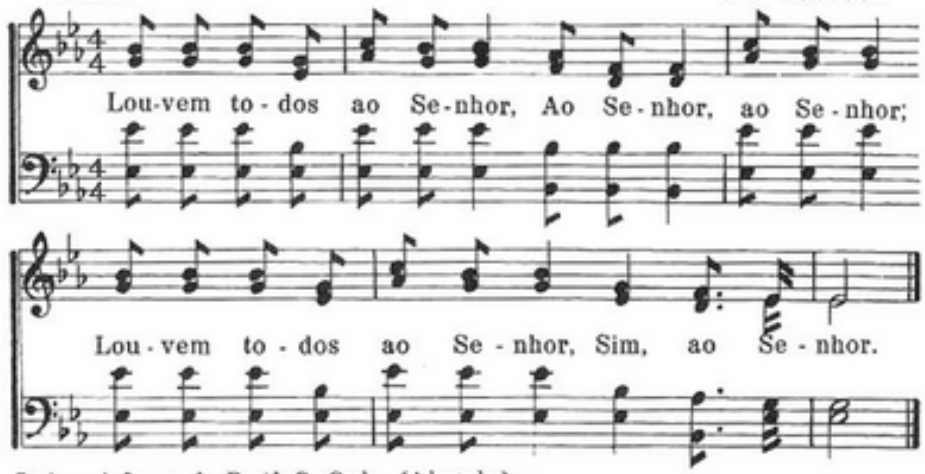

Beginners' Songs, de David C. Cook. (Adaptado.)

4 Sempre Alegre

Always Cheerful

FANNY J. CROSBY — ROBERT LOWRY

1. Se - ja o co - ra - ção sempre ale - gre, Quei - xas
2. Com a mão gen - til Deus nos gui - a, Quan - do a-
3. Ao dei - xar a sen - da di - rei - ta Vem a
4. Oh, os bons es - tão sempre a-le - gres, Seu ca-

más, porque dei - xar en - trar, Quan - do nos - so
ta - ca o vil po - der do mal; É - le pro - me -
dor de a-gir no mal a - troz; Eu - ma som - bra
mi - nho sempre é luz tam - bém, Va - mos pois se -

bom Pai a - má - vel Quer dos fi - lhos Seus cui - dar?
teu a - ju - dar - nos Su - a gra - ça é re - al.
ne - gra nos co - bre, Vem e a - ba - fa a nos - sa voz.
guir o con - se - lho De fa - zer e a - mar o bem.

CORO

Sem - pre a - le - gre, sem - pre a - le - gre, Ve - mos

Sempre Alegre

tudo ao der-re - dor bri - lhar, Chei - a de be - le - za é a

sen - da re - ta, Va - mos pois nos a - le - grar.

5 Que Prazer eu Senti!

I Was Glad

CARRIE B. ADAMS

Que pra - zer eu sen - ti ao ou - vir: «Va - mos

nós jun - tos à Ca - sa de Deus!» Que pra - zer eu sen-

ti ao ou - vir: «Va - mos nós jun - tos à Ca - sa de Deus!»

Copyright. 1916. by The Standard Publishing Company. Usado com permissão.

6 Dez Mandamentos

Ten Commandments Song.

C. A. M. — C. AUSTIN MILES

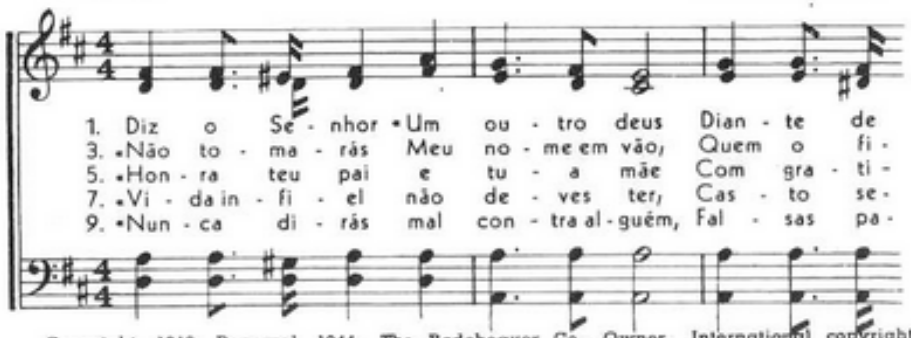

Copyright, 1916; Renewal, 1944. The Rodebeaver Co., Owner. International copyright secured. Usado com permissão.

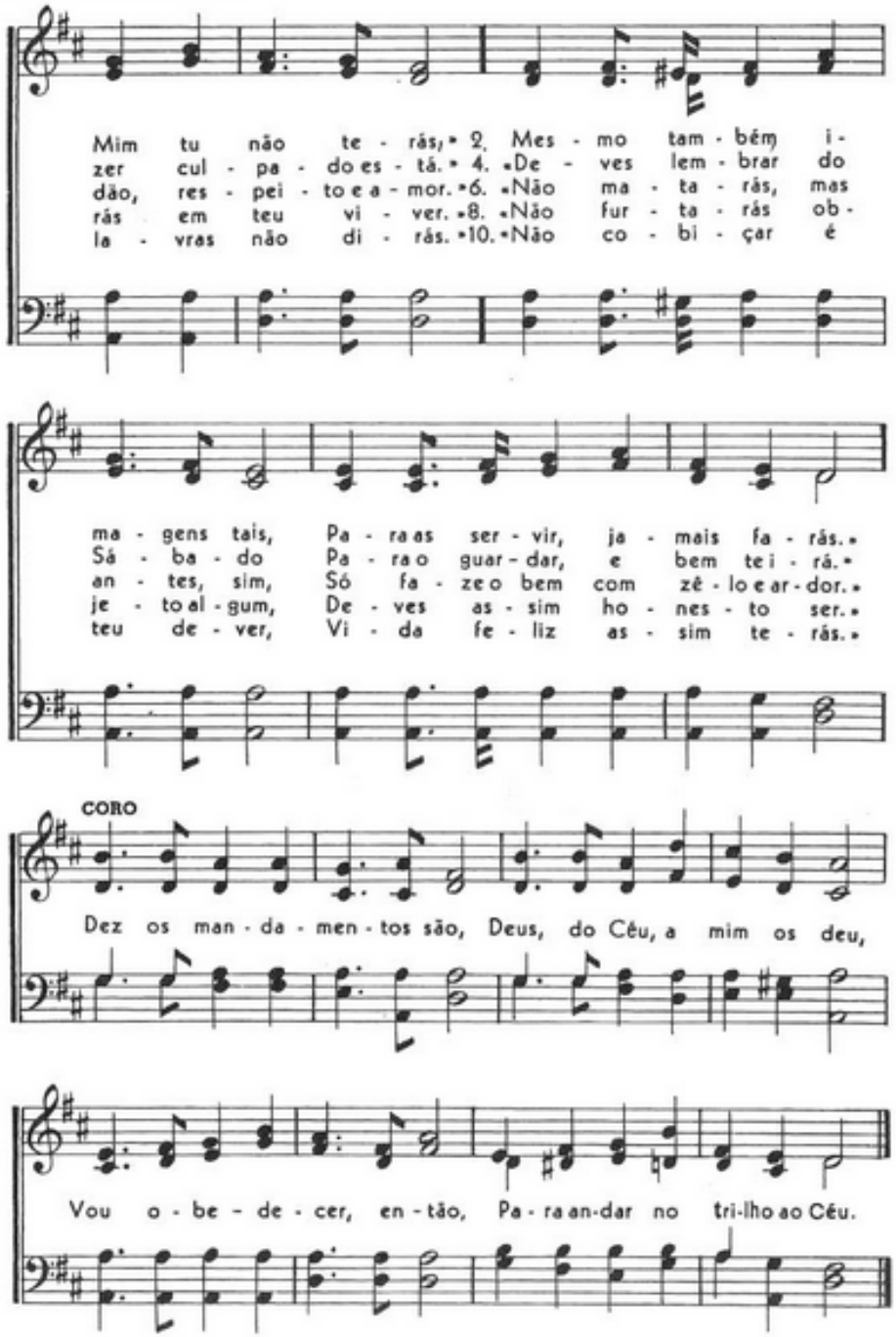

7 O Primeiro Mandamento

The First Commandament

SRA. J. C. F. — W. H. DOANE

1. Ó Pai, gui - a Teus fi - lhi - nhos Ce - do ao
2. Sa - bes nos - sos pen - sa - men - tos; En - tre
3. Há quem í - do - los a - do - re, Fei - tos

tro - no Teu no a - lém. Ou - tros deu - ses não te - re - mos,
tre - vas vês tam - bém; Dás - nos tu - do quan - to te - mos;
pe - las mãos de alguém; Te - mos um só Deus e - ter - no,

Rit. CÔRO:

Tu és Deus, e mais nin - guém. Pai, con - du - ze Teus fi -

lhi - nhos Ce - do ao tro - no Teu no a - lém. Ou - tros deu - ses

não te - re - mos, Tu és Deus, e mais nin - guém. A - mém.

8 Cristo Ama as Crianças

Jesus Loves the Children

H. R. D. — HARVEY R. DAVIES

1. Cris - to a - ma as crian - ças Co - mo tu e eu;
2. Cris - to fêz o es - pa - ço, Fêz a lin - da flor;

Quer a tô - das mui - to bem, Como a um fi - lho Seu.
Fêz o Sol, mos - trando, as - sim, Seu in - fin - do a - mor.

To - dos nós po - de - mos ser Fi - lhos do ce - les - te Rei;

To - dos nós po - de - mos ser Fi - lhos do ce - les - te Rei.

Copyright, 1952, da Review and Herald Pub. Assn.

9 Ensina-me a Orar, Senhor

Lord, Teach a Little Child to Pray

ANÔNIMO — DONALD F. HAYNES

1. En - si - na - me a o - rar, Se - nhor, E ou - ve
2. En - si - na - me a fa - zer o bem; Per - do - a

a o - ra - ção; A tu - do o que eu di - ga a - qui Tu
no que er - rei. Ser - vin - do as - sim ao Teu que - rer, Ma -

CÔRO:

pres - tas a - ten - ção. Ne - nhum par - dal ao
ior pra - zer te - rei.

so - lo cai Sem ve - res mui - to bem; Pe - que - no sou, mas

Copyright, 1952, da Review and Herald Pub. Assn.

Ensina-me a Orar, Senhor

guar - da, ó Pai, O meu vi - ver tam - bém. A - mém.

10 Habita no Meu Coração

Come to My Heart

D. F. H. — DONALD F. HAYNES

Com Teu Es - pí - ri - to, ó Cris - to, Ha - bi - ta no
meu co - ra - ção; A por - ta eu a - go - ra Te
a - bro, Vem, tra - ze - me paz, per - dão. A - mém.

Copyright, 1952, by the Review and Herald Pub. Assn.

11 O Credo das Crianças

Little Child's Belief

ANNIE E. HALL — JAMES R. MURRAY

1. Creio em Deus, o Pai, e - ter - no, Que a to - dos nós cri - ou;
2. Creio em Cris - to, Deus, o Fi - lho, Je - sus, o Sal - va - dor,
3. Creio em Deus, o San-to Es-pír' - to, Que quer mo - rar em nós,

Que fêz o Céu e a Ter - ra E os as - tros mil for - mou;
Que ve - io a es - ta Ter - ra Pro - var o Seu a - mor;
E, quando em nós ha - bi - ta, Ou - vi - mos Su - a voz.

E tu - do o que nós te - mos É Ê - le quem nos dá;
Mostrou - a vi - da san-ta, A - té mor - rer na cruz,
Descen - do co - mo pom-ba, Un - giu o Sal - va - dor,

Cha - ma - mos-Lhe «Pai nos-so» E lá no Céu es - tá.
E dÊ - le nós di - ze - mos: «O nos - so Rei Je - sus».
E quer tam - bém un - gir-nos, E encher - nos só de a - mor.

12 Cantamos

We Sing

C. H. G. — CHARLES H. GABRIEL

1. Can - ta - mos ven - tu - ro - sos Em di - a tão fe - liz,
2. A - mou os pe - que - ni - nos Quando Ê-le a-qui an - dou,
3. Quão do - ce entoar Seus hi - nos, A his-tó - ria dÊ-le ou - vir,
4. Je - sus, a - mi - go e Mes - tre, Que-re - mos Te a-do - rar,

Louvan - do a Cris-to a-ma - do Que tan - to bem nos quis.
E embo - ra no Alto es-te - ja, De amar - nos não ces - sou.
De quan - do pe - que - ni - no A - té ao Céu su - bir.
Pe - dir que nos a - ju - des A Teu a - mor hon - rar.

CÓRO:

Lou - vor, lou - vor Ao nos - so Sal - va - dor; Lou -
Louvor, Louvor Salvador;

vor, lou - vor Em gló-ria ao Sal - va-dor! A-mém.
Louvor, Louvor

* Ou "Dia de Ação de Graças", ou "Dia das Crianças".

13 A Oração do Senhor

The Lord's Prayer

C. H. L. — C. HAROLD LOWDEN

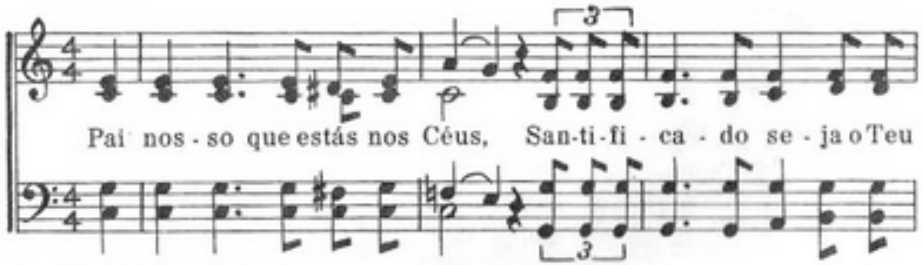

Copyright, 1915, da Heidelberg Press. Usado com permissão.

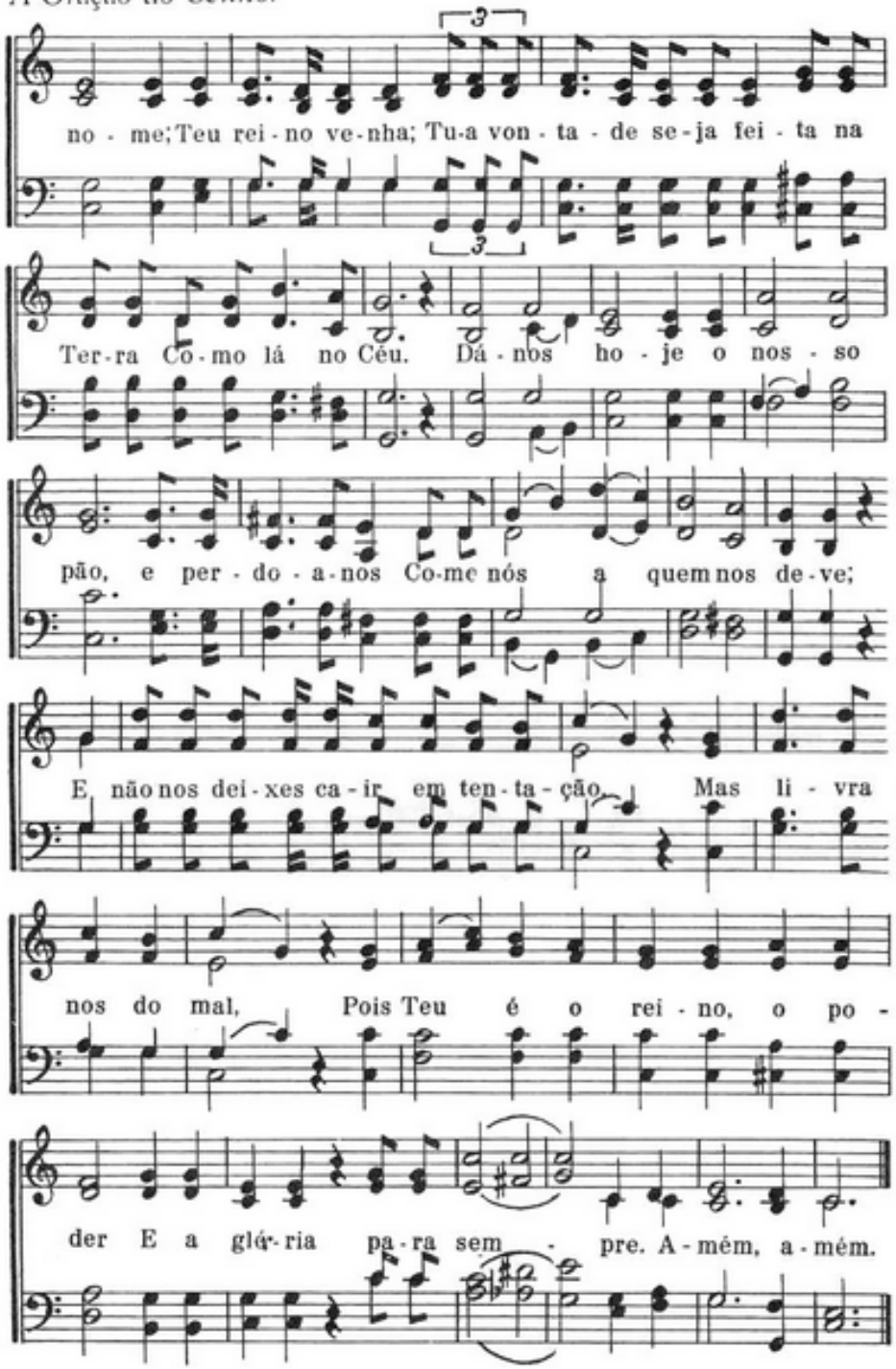

14 Soletrando A M O R

Spelling Love

LÚCIA B. COOK — CHARLES H. GABRIEL

1. «A - mor», em as suas le-tras, É fá - cil so - le - trar,
2. Se a - le-gres e es-tu - dio-sos, Cumprin-do sempre as leis,
3. Um a - to de bon - da - de, De um ou-tro erguen-do a cruz,

Mas de - ve ser-nos fá - cil, De em a - tos pra - ti - car.
Bon - do - sos com co - le - gas, Na es - co - la a - mor te - reis.
É a - mor aos se - me - lhan - tes, Bem co-mo ao bom Je - sus;

Le - van - do al-gum re - ca - do, Fa - zen-do al-gum fa - vor,
Se um mes - tre diz: «Si - lên - cio!» Ou - vi ao pro - fes - sor,
Que os an - jos, ao nos vi - rem Na vi - da e no la - bor,

E sem - pre o - be - de - cen - do, Es - ta - mos ten - do a - mor.
Pois ten - do as - sim res - pei - to, Te - reis tam-bém a - mor.
Es - cre - vam es - tas le - tras: «Es - tão vi - vendo o a - mor!»

Copyright, 1915. Renewal 1943. The Rodeheaver Co., owner. Usado com permissão.

Soletrando Amor

CÔRO:

A - M - O - R É a - mor, Do - ce

som que o Céu dei - xou; Que pa - la - vra do - ce a -

qui, Quan - do al - guém a - mor mos - trou!

15 Ensina-nos a Orar

With Folded Hands

MARY B. BLAKEMORE — W. V. WALLACE

Mãos pos - tas, re - ve - ren - tes, Pai, Que - re - mos Te ado - rar;

Con - ser - va nos - sa mente em Ti, E en - si - na - nos a o - rar. Amém.

Usado com permissão da Standard Publishing Company.

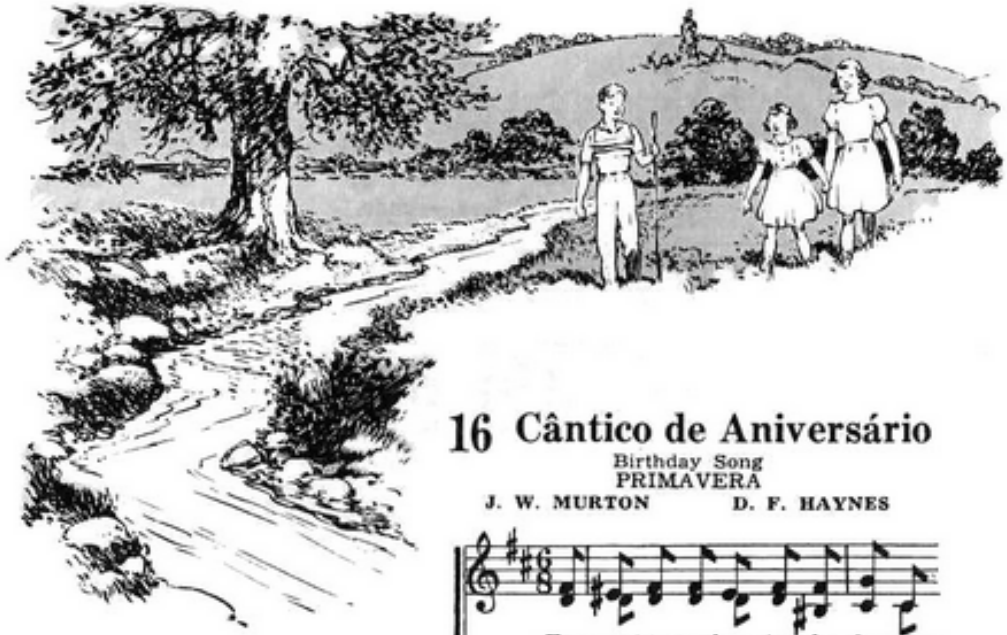

16 Cântico de Aniversário

Birthday Song
PRIMAVERA
J. W. MURTON D. F. HAYNES

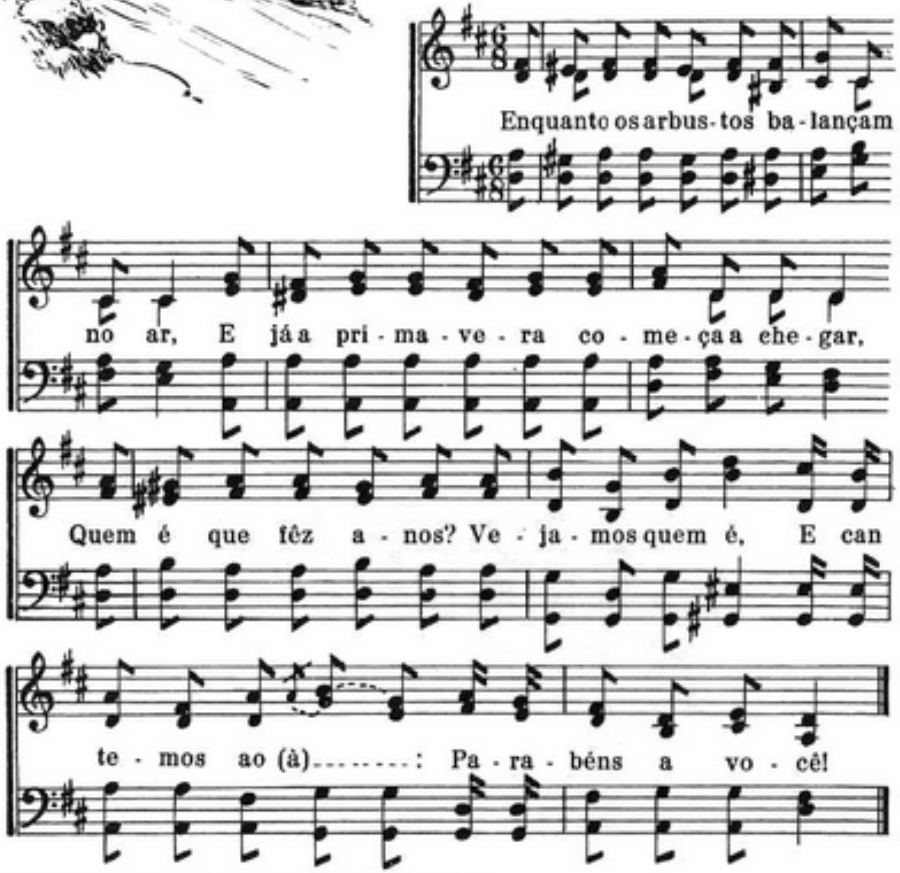

Copyright, 1952, da Review and Herald Pub. Assn.

Verão

Em fins de dezembro
Chegou o verão
Trazendo as frutas
Da sua estação
..... fez anos!
(Aniversariante)
Cantemos então:
"Parabéns desejamos,
Parabéns a você".

Outono

Chegando o outono
O tempo é melhor
Porque não sentimos
O imenso calor.
Quem é que fez anos?
Pois vamos cantar;
"Parabéns, ...,
(Aniversariante)
Parabéns a você".

Inverno

Estamos no inverno,
Na fria estação;
É tempo de neve
Em muita região
Quem é que fez anos?
Queremos saber.
"Parabéns, ...,
(Aniversariante)
Parabéns a você".

(Esta página foi adaptada por Ruth Guimarães)

17 Jesus Me Ama

My Jesus Loves Me

HENRY BROWN — VELHA MELODIA EUROPÉIA

1. Je-sus me a-ma, Cõ'amor me cha-ma, E assim me in-
2. Eu prê-so es-ti-ve, Mas graça ob-ti-ve Do amor que
3. En-viou Seu Fi-lho, Prestou-me au-xí-lio, Mos-trou-me o

CÔRO:

fla-ma Do mes-mo a-mor.
vi-ve E faz vi-ver. Por is-so can-to O a-
tri-lho Que ao Céu con-duz.

mor di-vi-no; Se-rá meu hi-no O a-mor de Deus.

18 Oh, Jesus, Tão Meigo e Bom

Gentle Jesus, Meek and Mild

C. WESLEY — SRA. JOS. F. KNAPP

1. Oh, Je-sus, tão mei-go e bom, Põe o o-lhar em mim a-qui;
2. Com pra-zer me a-che-go a Ti. Não o im-pe-ças, ó Se-nhor;
3. Supre as fal-tas que eu ti-ver, Meu vi-ver vem sus-ten-tar;

Oh, Jesus, Tão Meigo e Bom

Rit.

Com a-mor me a-ju-da en-tão, Pa-ra em fé eu vir a Ti.
Um lu-gar al-me-jo a-qui; Nes-te rei-no Teu de a-mor.
Noi-te e di-a Teu po-der Ve-nha sem-pre me guar-dar,

19 Porque Deus Amou o Mundo

For God So Loved the World

JOÃO 3:16 — DONALD F. HAYNES

Por-que Deus a-mou o mun-do De tal ma-nei-ra que Seu

Fi-lho deu, Pa-ra que to-do aquê-le que nÊ-le crê

Não pe-re-ça, mas te-nha a vi-da e-ter-na.

Copyright, 1952, da Review and Herald Pub. Assn.

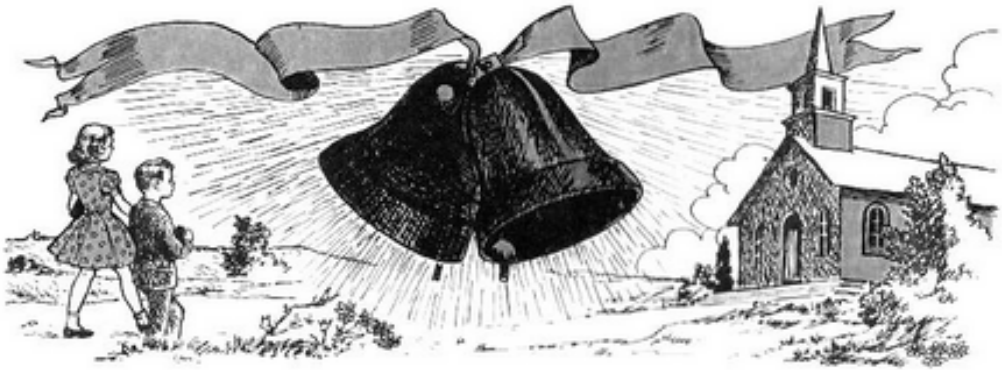

20 Dia Santo, Dia Alegre

Sabbath Morning Bells

SRA. C. G. GOODWIN — Chuva de Ouro de BRADBURY, 1862

Di - a san - to, di - a a - le - gre, Si - nos so - am
pe - lo ar, Vão cha - man - do com do - çu - ra
Pa - ra a - do - rar. Com bran - du - ra ca - da ru -
a Ou - ve a - quê - le do - ce som; Som a - mi - go

Dia Santo, Dia Alegre

que con - vi - da Pa - ra a o - ra - ção.

21 Graças, ó Pai

Father, We Thank Thee

PETER RITTER

1. Gra - ças, ó Pai pe - la noi - te i - de - al Pe - lo es - plen -
2. Vem a - ju - dar - nos cum - prir o de - ver; Bons pa - ra os

dor des - ta luz ma - ti - nal, Pe - lo a - li - men - to e pro - te - ção,
ou - tros as - sim sempre ser. Se - ja no es - tu - do ou no brin - car

Tu - do o que a - le - gra o meu co - ra - ção. A - mém.
Sem - pre a Je - sus eu que - ro i - mi - tar.

22 Tu, Jesus, Que És Amor

Lord, Who Lovest All the Children

M. R. — Adaptado de NOVELLO

1. Tu, Je - sus, que és a - mor, Es - cu - ta a voz que se er - gue a Ti.
2. San - to e bom Tu fôs - te a - qui; Que - re - mos ser i - guais a Ti.
3. No es - tu - dar, no lar tam - bém, Que - re - mos ser i - guais a Ti. A - mém.
4. Dá que só fa - le - mos bem; Que - re - mos ser i - guais a Ti.
5. Dá - nos mais da man - si - dão; Que - re - mos ser i - guais a Ti.

23 Esta é a Igreja

This Is God's House

LOUISE M. OGLEVEE — WILLIAM G. OGLEVEE

Es - ta é a i - gre - ja; Deus a - qui es - tá;

Nos - so lou - vor fe - liz E pre - ces ou - vi - rá.

Copyright, 1915, de The Pilgrim Press. Usado com permissão.

24 Deus nos Guarda

God Is With Us

C. B. A. — Arr. de C. B. A.

1. Pai ce - les - te, ou - ve a - go - ra Nos - sa pe - ti - ção, Se - nhor; Que te - nha - mos sem - pre em men - te: só no bem, Sen - do a - má - veis, bons e ho - nes - tos,

CORO: *f*

Deus nos guar - da em Seu a - mor. Dá - nos pro - te - ção tam - bém. Deus nos guar - da

p *f*

a on - de for - mos, Deus nos guar - da em Seu a - mor. A - mém.

Usado com permissão da Standard Publishing Company.

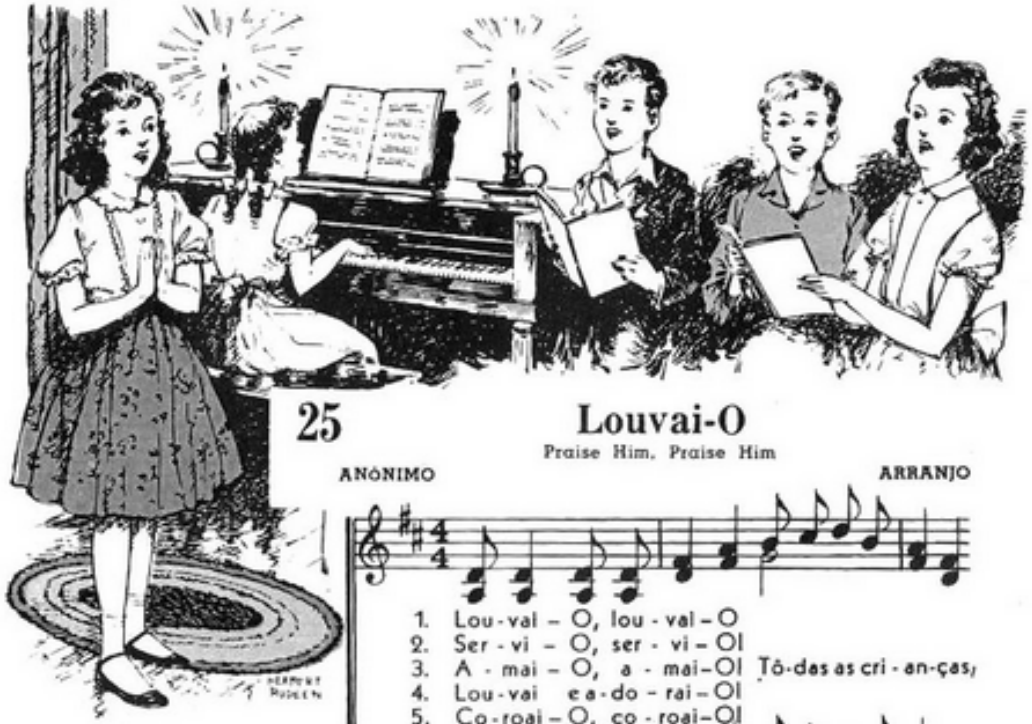

25 Louvai-O

Praise Him, Praise Him

ANÔNIMO — ARRANJO

1. Lou-vai – O, lou-vai – O
2. Ser-vi – O, ser-vi – OI
3. A-mai – O, a-mai – OI Tô-das as cri-an-ças,
4. Lou-vai e a-do-rai – OI
5. Co-roai – O, co-roai – OI

Deus é a-mor, Deus é a-mor!

Lou-vai - O, Lou-vai - OI
Ser-vi - O, ser-vi - OI
A-mai - O, a-mai - OI
Lou-vai e a-do-rai - OI
Co-roai - O, co-roai - OI

Tô-das as cri-an-ças, Deus é a-mor, Deus é a-mor!

26 Chegue a Tempo

On Time

F. E. B. — F. E. BELDEN

1. Ou-ça ês-tes sons en-chen-do o ar: O si-no está to-
2. Com os de-mais e-le-ve a voz, Louvando a Deus num
3. Pa-ra o ser-mão a-ten-te bem, E apren-da a ser bon-

can-do; «Ve-nha à reu-nião, can-tar e o-rar!» É o que êle es-
hi-no; Fa-ça o-ra-ção, si-len-te, a sós, O cul-to
do-so; Per-to já es-tá o lar de a-lém, O e-ter-no

CÔRO:

tá fa-lan-do. To-ca, to-ca, si-no tão fe-
é di-vi-no.
lar glo-rio-so. Sem-pre a tem-po de-ve a-ten-

CÔRO da última estrofe.

rit.

liz; «Ve-nha à i-gre-ja», é o que é-le diz.
der; Che-gue a tem-po; is-to é seu de-ver.

Copyright, 1908, de F. E. Belden. Usado com permissão.

27 Vem Saudar Com Prazer

Faces Bright

HELEN CRUICKSHANK — C. HAROLD LOWDEN

Não muito depressa

1. Vem sau - dar com pra - zer O rom - per do al - vor,
2. Tu - do a - qui diz tam - bém: Rei - na o gran - de Deus!
3. Ca - da flor que Ê - le fêz Só es - pe - ra em Deus,

Com a voz vem er - guer Hi - nos, de lou - vor. A - brem já
Tre - va e luz lá no a - lém Seguem planos Seus. Seu re - al,
Can - ta, pois, ou - tra vez, So - mos fi - lhos Seus. De - ves, pois,

flô - res mil Com sua - ve o - dor, Enche o ar voz gen - til
grande amor Faz - nos des - can - sar, Ê - le quer teu melhor,
com fer - vor Ca - da di - a o - rar, Ê - le quer Seu fa - vor

Copyright 1903, Renewal 1931. The Rodeheaver Company, owner. Usado com permissão.

Vem Saudar Com Prazer

p CORO

De a - ves em lou - vor.
Po - des con - fi - ar. Can - ta, can - ta:
Pa - ra to - dos dar.

f Meninos

Rei - na o gran - de Deus, Dá lou - vo - res pe - lo Seu a -
mor, Su - bam hi - nos pa - ra os al - tos Céus,

Todos

A lou - var o Cri - a - dor.

28 Silêncio!

Be Silent, Be Silent

FANNY J. CROSBY (1823-1915) — W. H. DOANE (1832-1915)

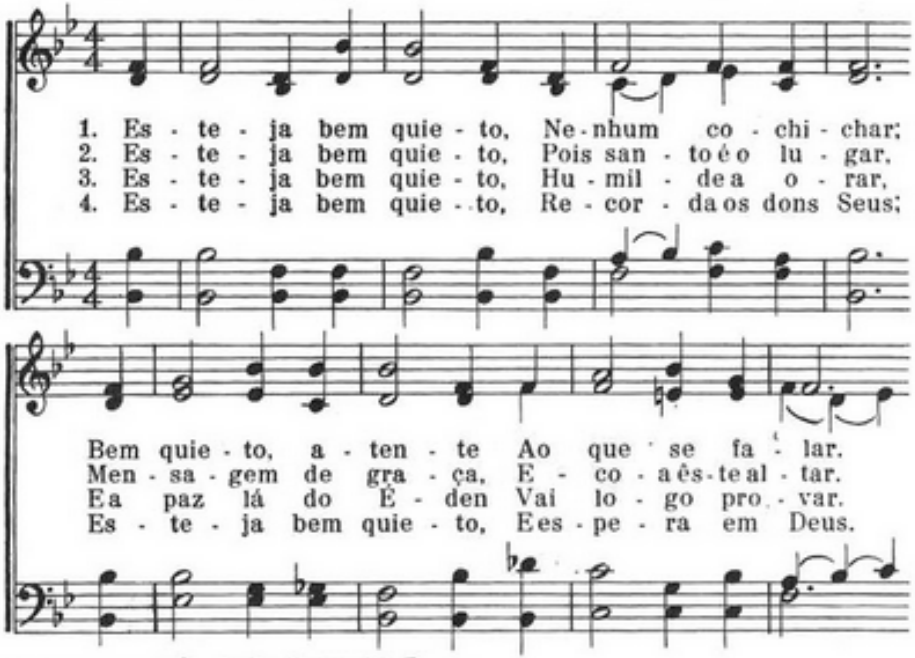

Usado com permissão do Sr. George W. Doane.

Silêncio

CORO

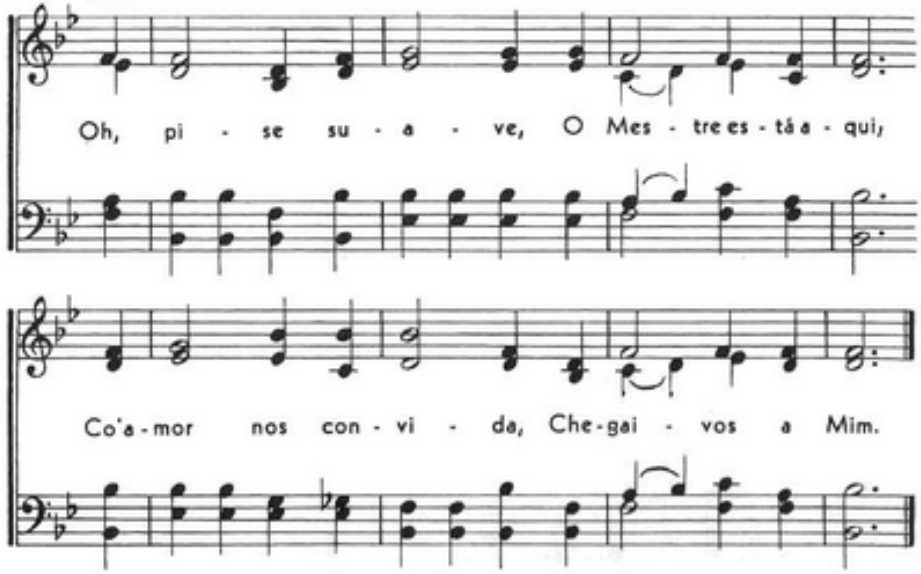

29 Crer e Obedecer

Trust and Obey

J. H. SAMMIS — D. B. TOWNER

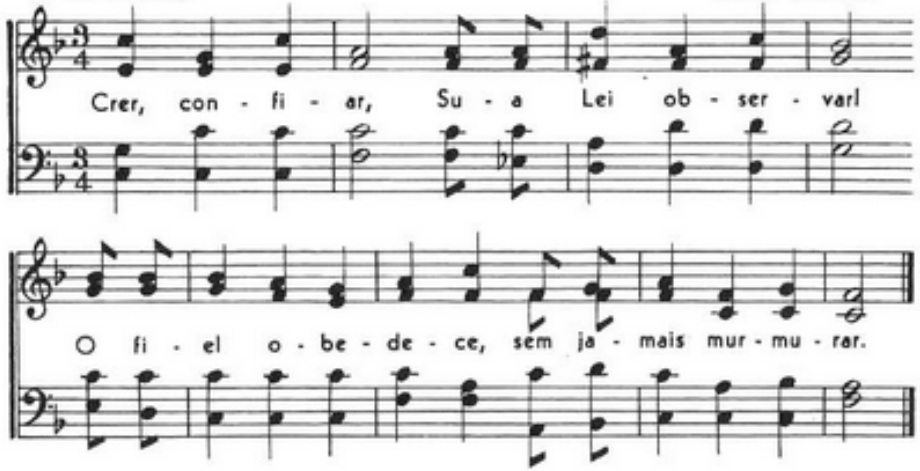

30 Mais de Cristo

More About Jesus

E. E. HEWITT — J. R. SWENEY

1. Mais de Cris - to que - ro ser, Mais do Seu a - mor ob - ter,
2. Mais de Cris - to per-to es-tar, Su - a co - mu - nhão go - zar,
3. Mais a Cris - to que - ro o-lhar, Vê - Lo em gló - ria en - fim rei - nar,

Mais dis - pos - to a dar per-dão, Mais se - gu - ro em Su - a mão.
Que - ro Su - a voz ou - vir, Sem - pre Su - a Lei cum-prir.
Rei - ne sempre em mim tam-bém, Des - de já a - té no a-lém.

CORO

Mais, mais de Cris - to! Mais, mais de Cris - to! Mais do

Seu pu - ro e san - to a-mor, Mais de meu mes - tre, meu Se - nhor!

31 Em Meu Coração

Into My Heart

H. D. C. — HARRY D. CLARKE

Cantar em Oração

Em meu co - ra - ção, Em meu co - ra - ção, Sim,

vem pa - ra en - trar, ó Cris - to, Vem ho - je en - trar, Vem

pa - ra fi - car Em meu co - ra - ção, ó Cris - to.

Copyright, 1924, by Harry D. Clarke. Hope Pub. Co., owner. Usado com permissão.

32 Canta em Teu Caminho

Sing Along

H. D. L. HARRI DIXON LOES

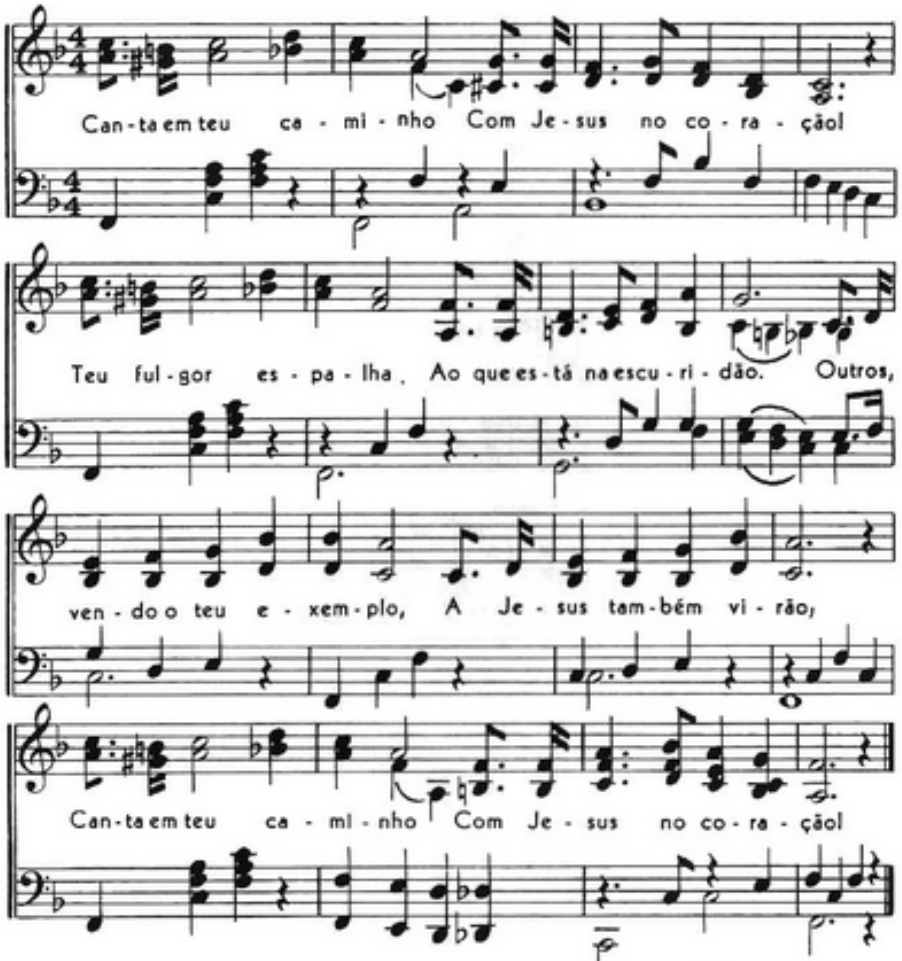

Copyright, 1941, by the Rodeheaver Company, international copyright secured.
Usado com permissão.

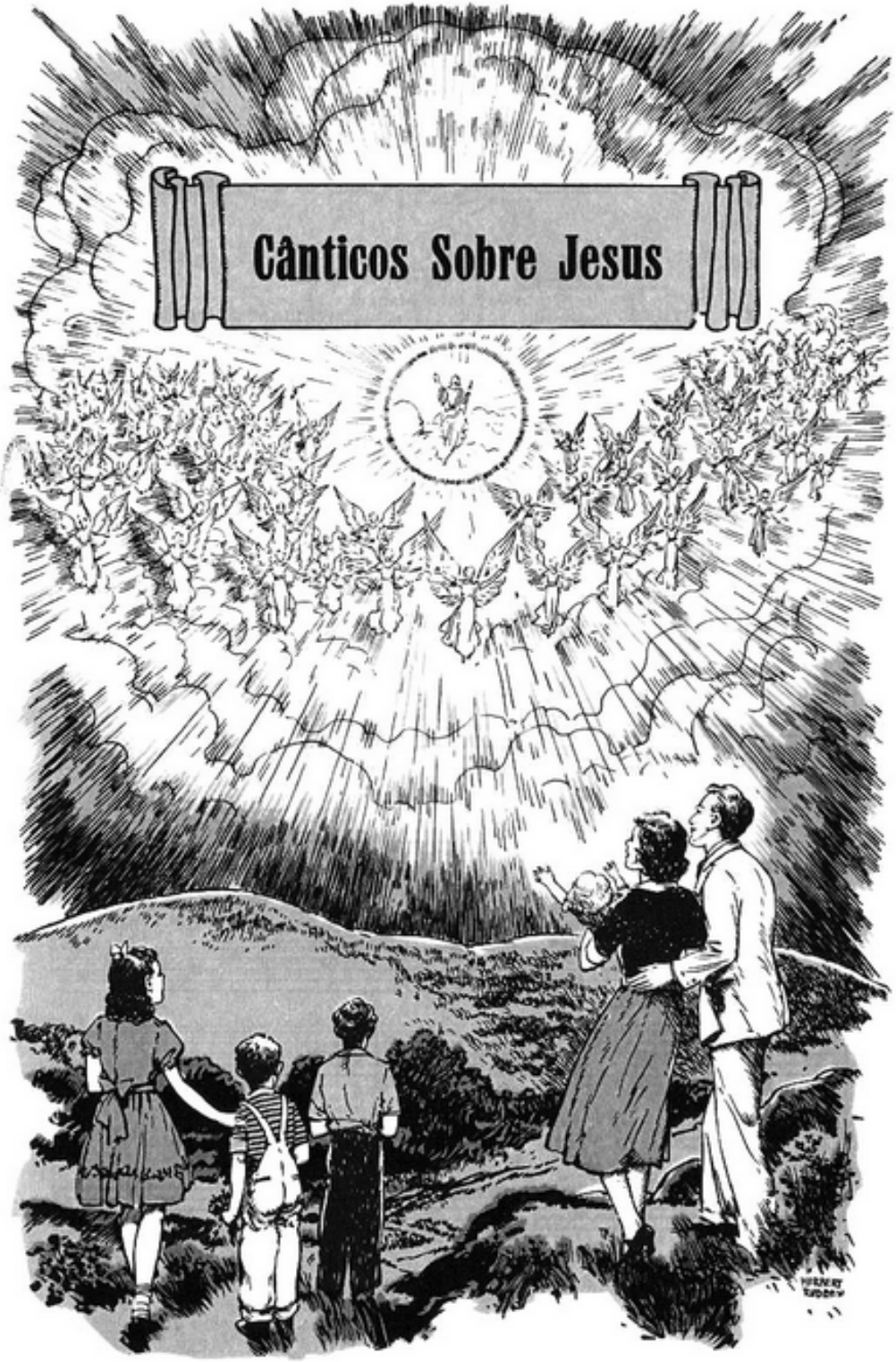

33 Sem Berço, Jesus

Away in a Manger

MARTIN LUTHER

WILLIAM J. KIRKPATRICK
Arr. de DONALD F. HAYNES

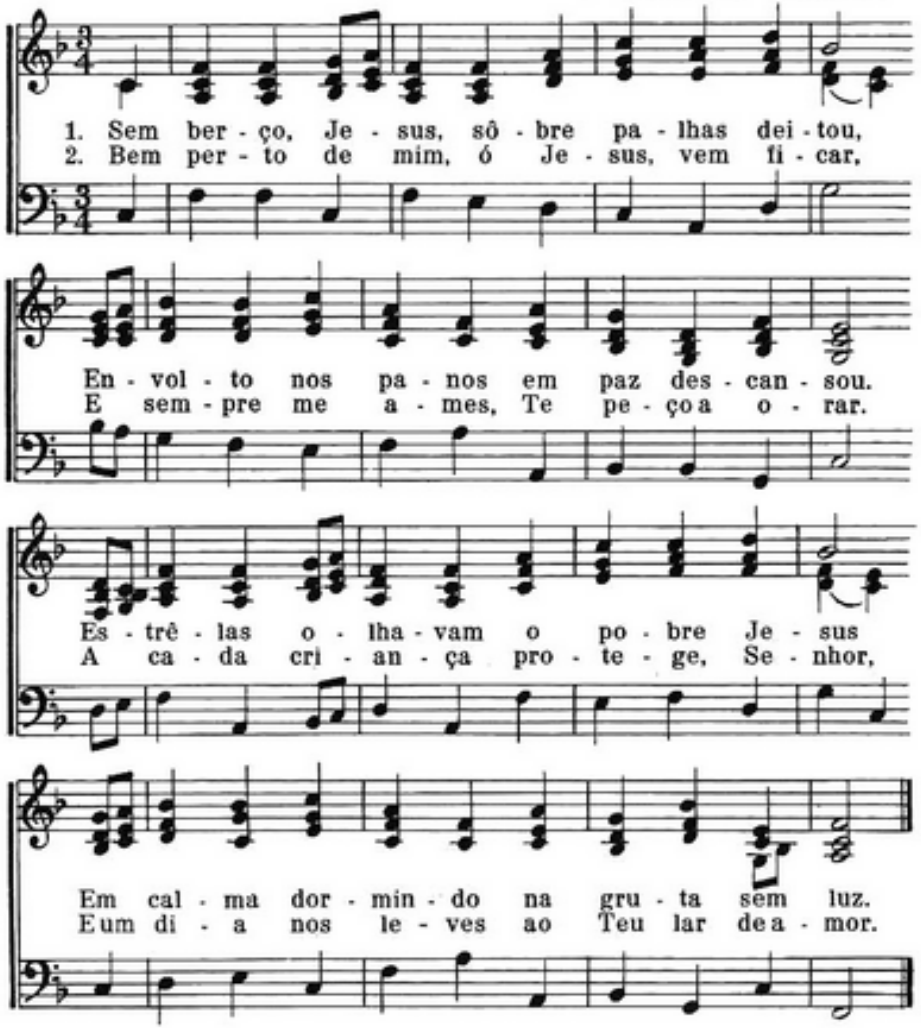

34 Nesta Noite Feliz

On This Happy Day

FREDERICK J. GIELOW, JR.

GABRIELLI

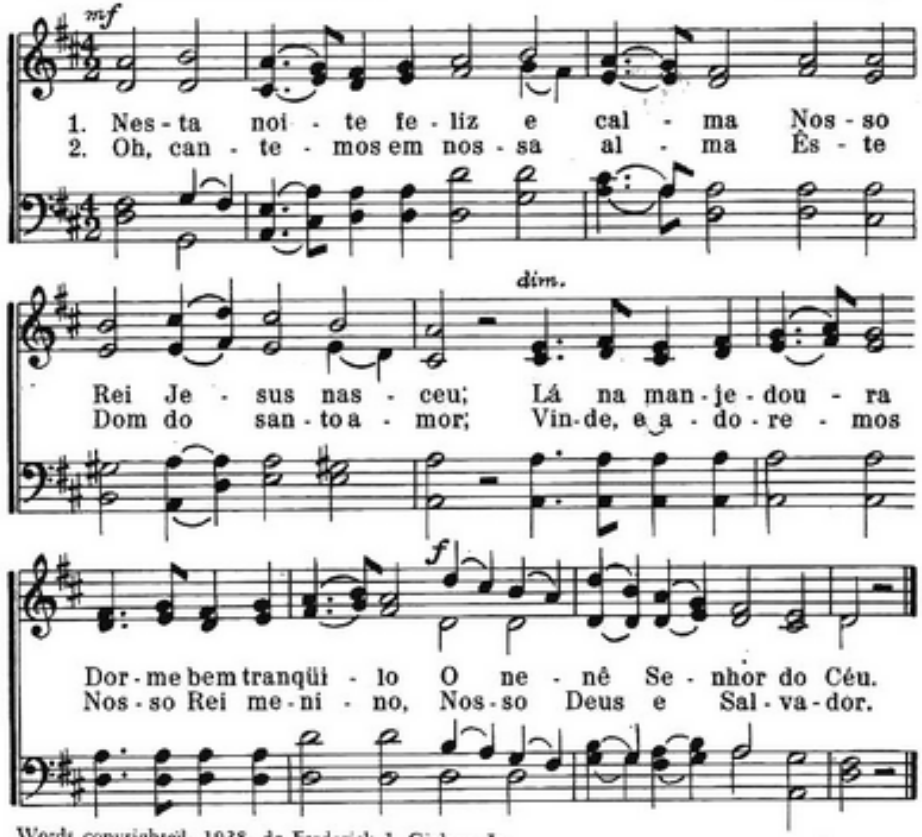

Words copyrighted, 1938, de Frederick J. Gielow, Jr.

Tudo é Paz

Silent Night! Holy Night!

JOSEPH MOHR — FRANZ GRUBER

1. Tu - do é paz. Tu - do a-mor. Cal - mo es-tá ao re - dor.
2. «Gló - ria a Deus», «Gló - ria a Deus» Vo - zes mil, an - jos Seus
3. Rei da paz, Rei do a-mor, Rei da luz, Deus, Se-nhor!

Des - cem lu - zes co - mo um véu, Nas - ce Cris - to,
Can - tam sô - bre ter - ra e mar, Pe - la re - den -
Gra - ça, bên - çãos quei - ras dar, Gui - a ao e -

Rei do Céu! Dor - me sem te - mor,
ção sem par; Pro - va Seu a - mor,
ter - no lar. Cris - to nos con - duz

Nos - so Sal - va - dor.
Nos - so Re - den - tor.
Dês - te mun - do à luz.

36 Belém, Tu És Bendita

O Little Town of Bethlehem

PHILLIPS BROOKS — LEWIS H. REDNER

1. Be - lém, tu és ben - di - ta En - tre as ou - tras de Ju - dá; Sim, tu en - quan - to dor - mes, Oh, que bên - ção Deus te dá! As - sim, em - bo - ra es - cu - ra Bri - lha em ti a e - ter - na luz, A luz das
2. Em ti já é nas - ci - do, O Mes - si - as Re - den - tor; No Céu os san - tos an - jos Can - tam gló - rias, dão lou - vor. Ó vós, es - trê - las d'al - va Jun - tas, pois, a no - va dai; A Deus can - nas - cer em nós tam - bém. A voz dos an - jos so - a Re - den - ção a pro - cla - mar. Je - sus, a -
3. Oh, vem, Se - nhor e Mes - tre, Que nas - ces - te lá em Be - lém, Vem Tu, sim, vi - si - tar - nos, Vem

es - pe - ran - ças Que os mor - tais a Deus con - duz.
tai ho - sa - nas, Mas a nós — a paz can - tai!
go - ra mes - mo Vem, Se - nhor, em nós mo - rar!

37 Cristo! Sim, Foi Êle Mesmo

Jesus! O Yes, It Is Jesus

JESSIE WILMORE MURTON — DONALD F. HAYNES

Cris - to! Sim, foi Ê - le mes - mo, Que des - ceu lá do Céu de es - plen - dor; É o nos - so Je - sus, Nos - sa es - trê - la de luz; Que fe - liz ma - ra - vi - lha do a - mor!

Copyright, 1952, da Review and Herald Pub. Assn.

38 A Manhã de Luz

The Golden Morning

S. J. GRAHAM

Música de S. J. GRAHAM
Arr. de DONALD F. HAYNES

1. A manhã de luz já es - tá a ra - iar E Cris - to
2. Inda se ou-ve o som do e-van - ge - lho a - qui, Não mais vos
3. Reve-re - mos, sim, os que - ri - dos lá, Ves - ti - dos

vol - ta - rá, E Seu po-vo, en-tão pa - ra o lar fe - liz O
de - mo - reis. Pois em bre - ve vem com o Seu po - der O
em ful - gor; Nunca mais vi - rão mor - te, pran-to ou dor Ao

CÓRO:

Mes - tre le - va - rá.
gran - de Rei dos reis. A ma - nhã de luz já es -
nos - so lar de a - mor.

tá ra - ian - do, Bre - ve há de vir a luz! A ma -

nhã de luz já es - tá a ra - iar, Em bre - ve vem Je - sus!

Arrangement copyright, 1944, de Donald F. Haynes.

39 Jóias Preciosas

When He Cometh

W. O. CUSHING

GEO. F. ROOT

1. Eis que Cris - to vem à Ter - ra Bus - car Su - as jó - ias,
2. Vem bus-cá - las, vai le - vá - las Ao rei - no ce - les - te,
3. Os me - ni - nos e as me - ni - nas Que ser-vem a Cris - to,

Su - as jó - ias mui pre - cio - sas, De mui - to va - lor.
Su - as jó - ias res-plenden - tes De mui - to va - lor.
São-Lhe jó - ias, ri - cas jó - ias De mui - to va - lor.

CÓRO:

Como estrê - las da au - ro - ra, Bri - lhan - do na fron - te

De Je - sus, lá na gló - ria, A - dôr - no se - rão.

40 Breve Jesus Voltará

Lift Up the Trumpet

JESSIE E. STROUT

GEORGE E. LEE
Arr. de DONALD F. HAYNES

1. Ser - vos de Deus a trom - be - ta to - cai: Bre - ve Je -
2. I - de às na - ções e de - pres - sa a - nun - ciai: Bre - ve Je -
3. Gra - ves si - nais já es - tão a cla - mar: Bre - ve Je -

sus vol - ta - rá; Às mul - ti - dões a men - sa - gem le - vai:
sus vol - ta - rá; On - das do mar a can - ção en - to - ai:
sus vol - ta - rá; Vós, pois, tam - bém com fer - vor pro - cla - mai:

CÔRO:

Bre - ve Je - sus vol - ta - rá. Bre - ve vi - rá!

Arrangement copyright, 1952, da Review and Herald Pub. Assn.

Breve Jesus Voltará

Bre - ve vi - rá! Bre - ve Je - sus vol - ta - rá.

41 Coroas de Ouro e de Luz

Crowns for the Children

SRA. L. W. J. — SRA. LAURETTA W. JARNES

1. Bre - ve Je - sus vem bus - car Seus fi - lhi - nhos
2. Quan - tos O a - mam, an - cio - sos O a - guar - dam;

Pa - ra lhes dar co - ro - as de luz; De ou - ro se -
Que - rem ou - vir Je - sus lhes di - zer: «Vin - de, fi -

rão, e che - ias de es - trê - las, Is - to a - fir - mou o
éis, eis vos - sa co - ro - a; Meu ga - lar - dão i -

CÓRO:

pró - prio Je - sus, Che - ia de es - trê - las, Cris - to da - rá;
reis re - ce - ber.»

De ou - ro e de luz A co - ro - a se - rá.

42 "Deixem as Crianças Vir"

Listen to the Voice of Jesus

G. B. B. — G. B. BLANCHARD

1. Ou-çam, Cris-to cha-ma com do-çu-ra e a-mor.
2. Ou-çam as pa-la-vras que aos a-dul-tos diz:
3. Cris-to, ho-je a-in-da, a-ma a ti e a mim;

Tô-das as cri-an-ças jun-to, ao Seu-re-dor;
«Dei-xem as cri-an-ças-flô-res tão gen-tis;
Quer que nós O a-me-mos com a-mor as-sim;

Ca-da pe-que-ni-no to-ma em Su-a mão,
Dei-xem que e-las ve-nham, Eu as que-ro bem;
Va-mos, pois, di-zer-Lhe no vi-ver a-qui:

rall.

To-dos ri-cas bên-çãos aos Seus pés te-rão.
De-las é Meu rei-no; Me a-ma-rão tam-bém.»
«Mes-tre, ho-je e sem-pre, eu per-ten-ço a Ti.»

43 Seguir-Te-ei

I Will Follow Thee

GRACE GLENN — J. H. ROSECRANS

1. Oh, Je-sus, se-guir-Te-ei, Pois ou-vi o
2. O-lhos meus, e pés tam-bém, Cer-to po-de-
3. Po-de se-gu-rar-me o mal, Quan-do tu-do é ad-

Teu cha-mar; Crendo e a-man-do, a-le-gre, eu ve-nho, Gui-a-
rão fa-lhar; Se, po-rém, me sin-to fra-co, Po-des
ver-so a-qui; Mas eu mos-tra-rei co-ra-gem, Vou se-

CÔRO:

me ao lar.
fôr-ças dar. Meu Se-nhor Je-sus, Sim, se-guir-Te-ei;
guir-Te a Ti.

A on-de quer que se-ja Eu Te se-gui-rei. A-mém.

The Fillmore Bros. Co., owners. Usado com permissão.

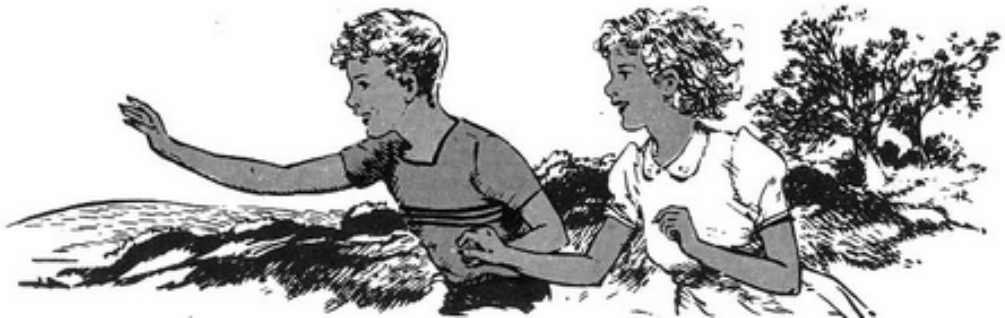

44 Se Chover Nosso Batalhão Virá

We're the Rainy Day Brigade

LIZZIE DEARMOND — CHAS. H. GABRIEL

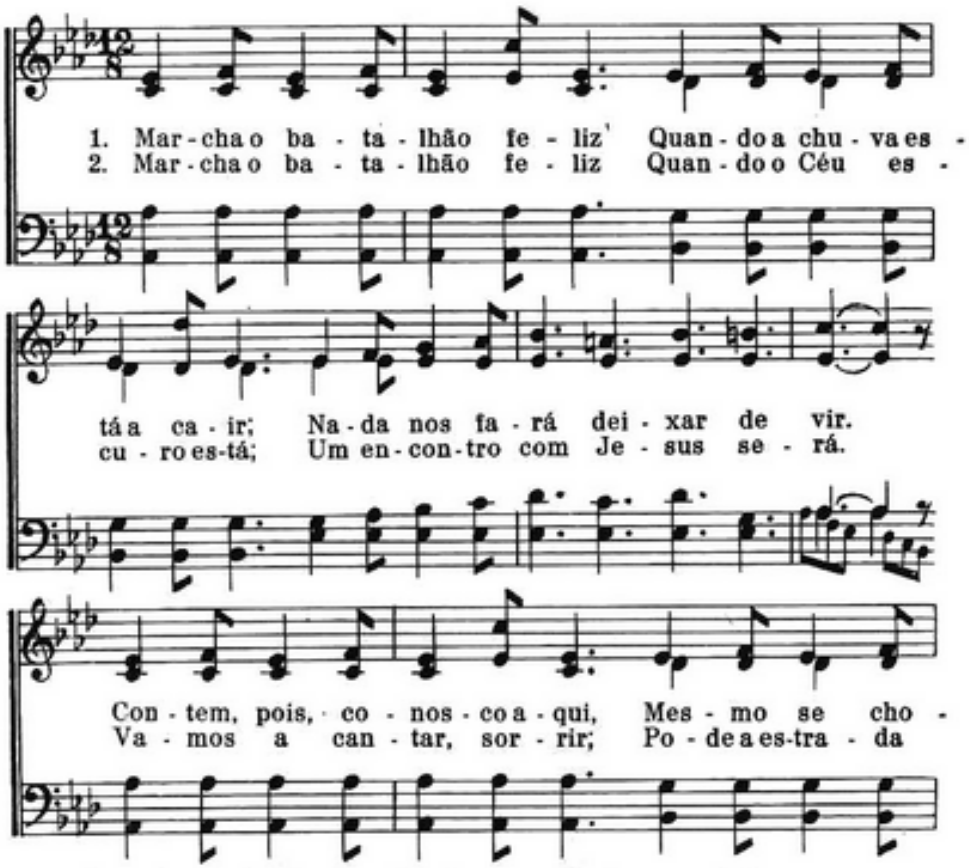

Copyright, 1906, renewal, 1934. Hope Pub. Co., owner. Usado com permissão.

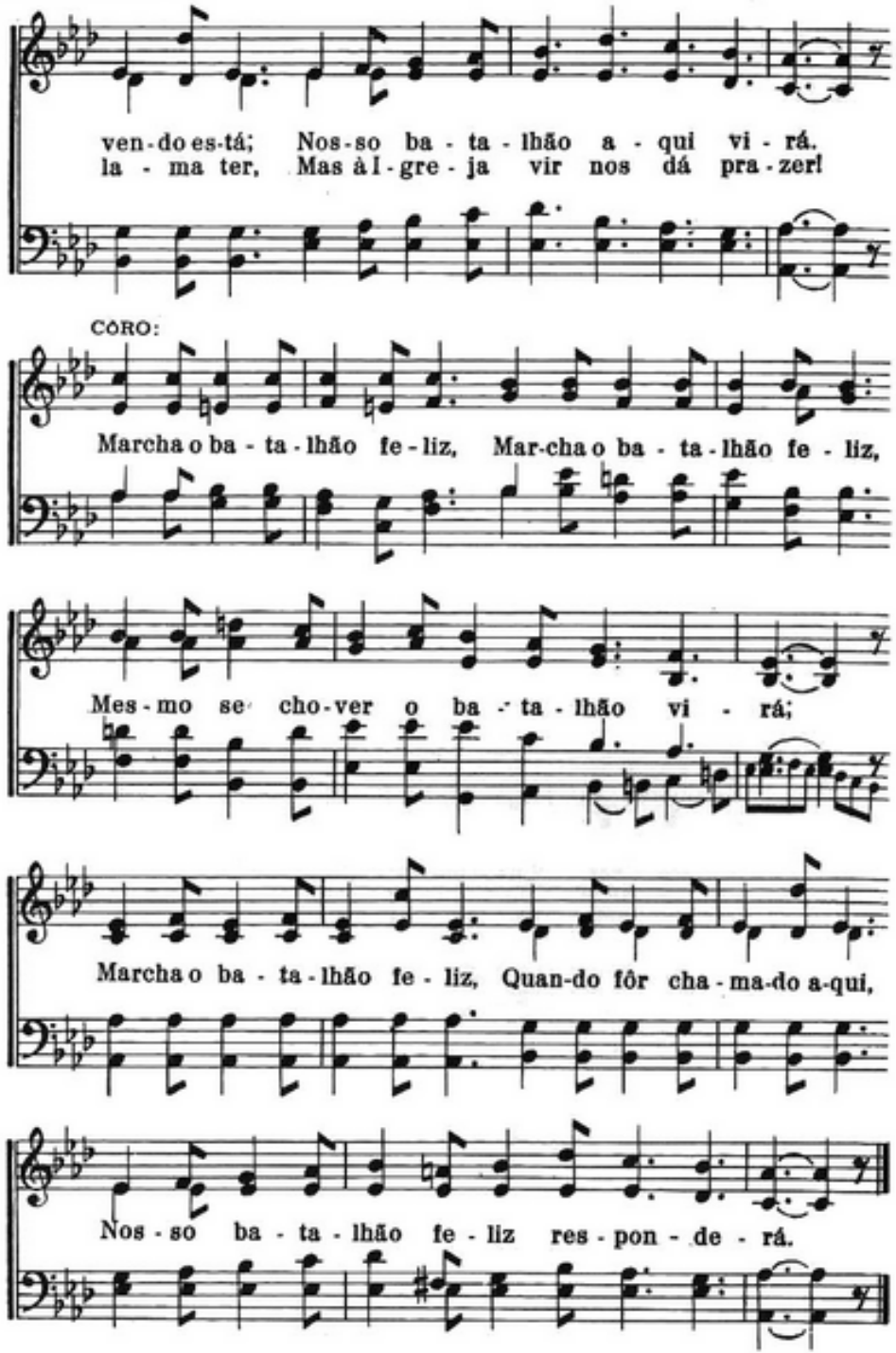

45 Viva Sorrindo

Smile and Be Cheery

ADA BLENKHORN — WILLIAM J. KIRKPATRICK

1. Vi - va sor - rin - do, e es - pa - lhe pra - zer, Quan - do ou - tros
2. Vi - va sor - rin - do em to - do o lu - gar, Tre - vas des -
3. Vi - va sor - rin - do, pois Cris - to Je - sus Tu - do do

tris - tes es - tão, Ca - da sor - ri - so, pois,
fa - ça com luz, Co - mo u - ma es - trê - la no
Céu po - de ver; É - le de - se - ja que hon -

há de tra - zer Luz pa - ra al - gum co - ra - ção.
céu a bri - lhar De - ve vi - ver por Je - sus.
re - mos a cruz Dan - do a - le - gri - a ao vi - ver.

CÔRO:

Vi - va sem - pre sor - rin - do Is - to

Copyright, 1940, renewal, in *Sacred Songs for Little Voices*, Nº 2. Hope Pub. Co., owner. Usado com permissão.

traz a - le - gri - a; An - jos pro - te - gem, Je -

sus vai ao la - do, Oh, sim, sor - ri - a!

46 Dá Teu Ser a Cristo

Give Your Heart to Jesus

R. H. — ROBERT HARKNESS

Dá teu ser a Cris - to, ou - ve a Su - a voz; Dá teu

ser a Cris - to, ou - ve a Su - a voz; Dá teu ser a

Cris - to, ou - ve a Su - a voz; Dá - Lhe teu co - ra - ção.

Copyright, 1917, renewal, 1945. Robert Harkness, owner. Usado com permissão.

47 Falar com Meu Jesus

A Little Talk With Jesus

ANÓN. ARRANJO

1. Se é ne-gra a noi-te e nu-vens vêm, E espreita um tem-po-ral,
2. Se a-mi-gos que eram tão le-ais Es-tão a per-se-guir,
3. Fa-lando as-sim com meu Je-sus Vi-tó-rias posso ob-ter;

E em meu ca-minho as ten-ta-ções Ar-ras-tam-me ao mal,
E a-go-ra já não a-mam mais, Não que-rem mais sor-rir,
E mar-cho pe-la vi-da en-tão Can-tan-do de pra-zer;

Sou lo-go ven-ce-dor Se cla-mo ao Sal-va-dor.
Não per-co mi-nha paz, Je-sus con-sô-lo traz.
Se Cris-to me ama as-sim, E a-mi-go é pa-ra mim,

Falar com Meu Jesus

Fa-lar com meu Je-sus re-sol-ve tu-do bem.
Fa-lar com meu Je-sus re-sol-ve tu-do bem.
Fa-lar com meu Je-sus re-sol-ve tu-do bem.

CORO:

Fa-lar com meu Je-sus re-sol-ve tu-do bem,

Fa-lar com meu Je-sus re-sol-ve tu-do bem;

Se mau às vê-zes sou, A Cris-to lo-go vou;

Fa-lar com meu Je-sus re-sol-ve tu-do bem.

48 Dai Combate à Tentação

Yield Not to Temptation

H. R. P. — HORATIO R. PALMER

1. Dai sem - pre com - ba - te, à vil ten - ta - ção,
2. Aos maus com - pa - nhei - ros não deis a - ten - ção,
3. Deus dá re - com - pen - sas só ao ven - ce - dor,

Pois ne - gros pe - ca - dos traz ao co - ra - ção;
Não se - guem a Cris - to, vão à per - di - ção;
Com â - ni - mo an - dai, pois, sem mê - do ou te - mor

Não, não tran - si - gin - do com êr - ro e pai - xão,
Com sin - ce - ri - da - de dai vos - so per - dão;
Oh, vê - de que Cris - to é o Ca - pi - tão;

Ao Mes - tre se - guin - do, sim, co - mo um cris - tão.
Ao Mes - tre se - guin - do, sim, co - mo um cris - tão.
Ao Mes - tre se - gui, pois, sim, co - mo um cris - tão.

Dai Combate a Tentação

CÓRO:

Cris - to vos o - fe - re - ce Gra - ça, fôrça em Seus bra - ços;

Ou - ve tô - das as pre - ces Fei - tas de co - ra - ção.

49 Nosso Amor Devemos a Cristo

Everybody Ought to Love Jesus

HARRY DIXON LOES

Nos - so a - mor de - ve - mos a Cris - to,

Cris - to, Cris - to; Mor - reu sô - bre a cruz, Do

mal nos - sal - vou; Nos - so a - mor de - ve - mos a Cris - to.

Copyright, 1917, renewed 1944, de Harry Dixon Loes. Assigned to Nazarene Publishing House.

50 Cristo, o Pastor Amável

Lovingly, Tenderly Calling

W. A. O. — W. A. ODGEN

1. Cris-to, o Pas-tor a - má - vel, Cha-ma - te pa - ra o lar,
2. Cris-to, o Pas-tor a - má - vel, Vi - da quer dar sem fim;
3. Fo - ra não é se - gu - ro Lô - bos es-prei-tam bem

Pois Ê - le quer sal - var - te, De - ves no a-pris-co entrar.
Com man - si - dão con - vi - da: «Oh, vin - de, vin - de a Mim!»
Pa - ra pe - gar o - ve - lhas, Pa-ra as ma - tar tam-bém.

Ve-nha na mo - ci - da - de, Ve-nha de co - ra - ção,
«Vin-de, e en-trai de-pres - sa!» Diz in - da o bom Pas - tor;
Cristo, o Pas-tor a - má - vel, Cha-ma-te, a - go - ra, a ti;

En - tra no san - to a-pris - co, Se-gue o ca - mi - nho bom.
En - tra no san - to a-pris - co Onde há des - can - so e amor.
En - tra no san - to a-pris - co, Paz hás de ter a - li.

Cristo, o Pastor Amável

CORO:

Man-so e su - a - ve cha - man - do Ê - le es - tá: «Ó pe - re -
gri - no, a - che - ga - te a Mim!» Com pa - ci - ên - cia es-pe -
rit.
ran - do in - da es - tá Cris - to, o Pas - tor di - vi - nal,

51 Tenho Dois Olhos

Two Little Eyes

ANON. S. V. R. FORD

1. Te - nho dois o - lhos p'ra olhar a Deus, E dois ou - vi - dos p'ra ouvir - Lhe a voz; Pés pa - ra an-dar nos ca - mi - nhos Seus, Mãos p'ra ser - vi - Lo e a to - dos vós.
2. Te - nho u - ma lín - gua a fim de o - rar, E um co - ra - ção pa - ra mui - to O a - mar; To - ma-os, ó Cris - to, e guar - da-os bem, Pa - ra ser - vir-Te e que - rer - Te bem.

52 O Que Jesus Deseja Serei

I Don't Have to Wait

HAROLD DEAL HARRY DIXON LOES

1. Não pre - ci - so ser a - dul - to e gran - de Pa - ra o
2. Di - a a di - a vou fi - can - do for - te Ao co -
3. Se já pos - so a - mar meus pais e a - mi - gos, Pos-so a -

Copyright, 1944, in *Action*, de Alfred B. Smith.

bem pra - ti - car; Com pe - que-nos a - tos de bon -
mer e dor - mir, Mas tam-bém i - rei cres-cer em
mar a Je - sus; Pos - so nE - le crer e o - be - de -

da - de Po - de - rei a - ju - dar.
Cris - to, Seu que - rer vou cum - prir.
cer - Lhe, E vi - ver Su - a luz.

CÔRO:

Pos - so ler a Bí - blia e o - rar, Pos - so ser a -

rit.

má - vel tam - bém; Não pre - ci - so ser a - dul - to e

gran - de, O que Je - sus de - se - ja se - rei.

53 Ouço a Chamar o Bom Pastor

Hark! 'Tis the Shepherd's Voice

ALEXCENAH THOMAS — W. A. OGDEN

1. Ou - ço a cha - mar o bom pas - tor, Bem lon - ge vai o
2. Oh, quem não quer a - bri - go dar E aos in - fan - tis tam -
3. Lon - ge, no a-lém, res - so - a a voz, Por al - can - tis e

Seu cla - mor, Por Su - a grei es - tá a cha - mar,
bém sal - var? Sem - pre os le - var ao bom Pas - tor,
sen - da a - troz Vai o Pas - tor, o bom Pas - tor,

É - le a a - mou e a quer sal - var.
Fon - te de luz, de vi - da e a-mor? Vai bus - car,
Pa - ra' sal - var com to - do a-mor.

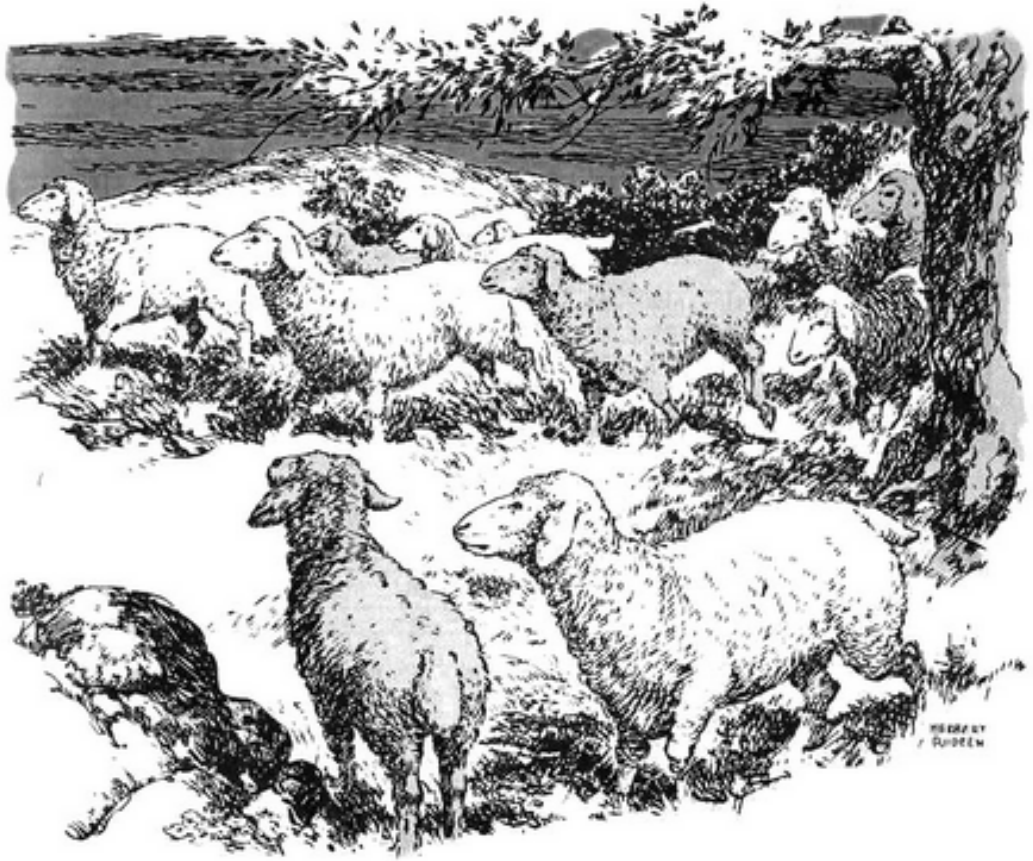

Ouço a Chamar o Bom Pastor

val bus - car, Es - ses Meus cor - del - ri - nhos, já,

Vai bus - car, val bus - car, Pa - ra que pos - sa a bênção dar.

Bem Mansinho

By the Flags

VIRGINIA ROE — DONALD F. HAYNES

1. Bem man - si - nho pe - lo ri - o I - a cer - ta
2. A prin - ce - sa, vin - do ao ri - o, Vê Moi - sés a -

vez U - ma ces - ta bem fei - ti - nha Co'o ne - nê Moi -
li, Com a - mor o ti - ra d'á - gua, To - ma - o pa - ra

Bem Mansinho

sés. Deus o - lha - va lá do Céu, Viu e ou - viu Moi -
si. Di - a e noi - te Deus nos vê, Tu - do ou - ve e

sés cho - rar, E ho - je Deus tam - bém Po - de nos o - lhar.
sa - be bem, E ho - je, lá do Céu, Deus nos vê tam - bém.

Words copyright, 1947, de Virginia Roe. Music copyright, 1952, da Review and Herald Pub. Assn.

55 Andando no Caminho do Rei

Walking in the King's Highway

ETHEL G. ROWELL — HARRY DIXON LOES

1. Cris-to é meu que - ri - do Rei, Mes-tre e Sal - va - dor;
2. Que pra - zer, no Rei-no, assim, Jun - tos tra - ba - lhar;
3. Que-ro ser um ser - vo bom, Seu pen-dão er - guer;

Com pra - zer se - gui - Lo - ei Sempre a Lhe ento - ar lou - vor.
Grandes e pe - que - nos, sim, To - dos têm o seu lu - gar.
Sei que com a Su - a mão Cris - to o mun-do i - rá ven - cer.

CORO

Pe - lo bom ca - mi - nho i - rei, Vou se - guir meu

Andando no Caminho do Rei

gran - de Rei; In - do com Je - sus,

Si - go pe - la luz; Pe - lo bom ca - mi - nho i - rei.

Copyright, 1950, de Harry Dixon Loes, in *Sing, Boys and Girls.*

56 Tudo Para Jesus

All for Jesus

LOUISE M. OGLEVEE — SRA. MAUD KIPP SKAU

Meus dois ou - vi - dos te - nho Pa - ra es - cu -
tar Je - sus; O - lhos p'ra ver o mun - do
Che - io de a - mor e luz; São pa - ra o - rar meus
lá - bios, Pa - ra fa - lar o bem; E um co - ra -
ção eu te - nho Pa - ra O a - mar tam - bém.

Usado com permissão.

57 De Sol Qual Raiozinho

Jesus Wants Me for a Sunbeam

NELLIE TALBOT — E. O. EXCELL

1. Cris - to me quer ver bri - lhan - do Por Ê - le ca - da di - a;
2. Quer que eu se - ja a - má - vel, Bon - do - so a quem eu vir;
3. Pe - ço a Je - sus que me fa - ça Em tu - do o mal vencer;
4. Um ra - io - zi - nho por Cris - to Se - rei, se me es - forçar;

Sempre um au - xí - lio p'ra os ou - tros Co'a - mor e co'a - le - gri - a.
Sem - pre mostrando a - le - gri - a Que pos - so a - qui sen - tir.
E re - fle - tir - Lhe a bonda - de Bri - lhan - do a - té mor - rer.
Sempre O ser - vin - do con - ten - te, Com Ê - le i - rei ao Lar.

Côro

De sol qual ra - io - zi - nho Sem - pre me ver, quer Je - sus;
De sol qual ra - io - zi - nho Que outros a Ê - le con - duz.

Copyright, 1900. Renewal, 1938. Hope Pub. Co., owner. Usado com permissão.

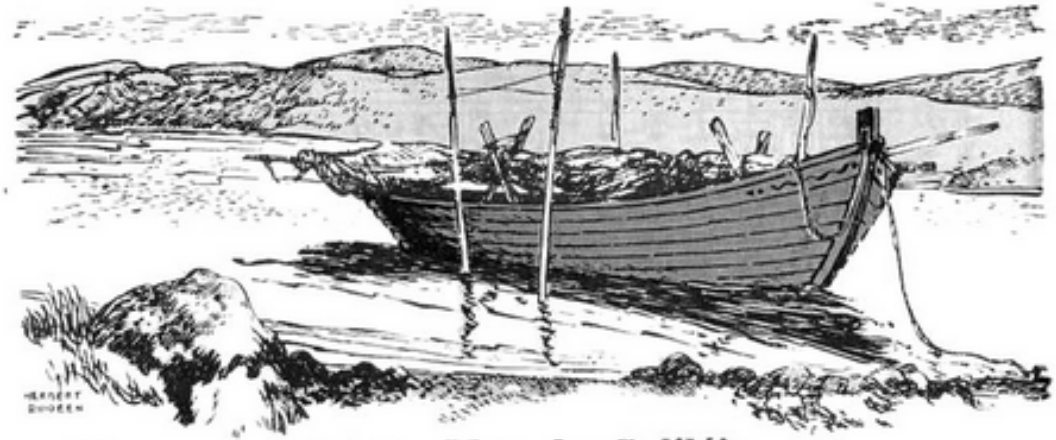

58 Lá no Mar da Galiléia

Long Ago in Old Judea

MRS. J. M. BITTLE — CANTAR EM UNISSONO — J. H. FILLMORE

1. Lá ao mar da Ga - li - lé - ia Foi Je - sus um di - a, as - sim, Con - vi - dar os pes - ca - do - res: "Vin - de já, se - gui - Me a Mim." Su - a voz a - in - da e -
2. Já não mais na Ga - li - lé - ia An - dao Mes - tre, a sor - rir, Mas Je - sus a - in - da cha - ma: "Quem de vós me quer se - guir?" A Je - sus, por - tan - to,
3. Lá no a - lem, já não dis - tan - te, Pe - la fé se po - de ver As man - sões que são pro - mes - sa Pa - ra quem o - be - de - cer. Va - mos, pois, con - tar aos

As notas pequenas serão para o instrumento somente. Talvez seria melhor omiti-las até as crianças terem aprendido a melodia.

Lá no Mar da Galiléia

co - a, Com a - mor con - vi - da, sim: "Quem de vós, dei - xan - do o mun - do, Quer se - guir sò - men - te a Mim?"
se - gue, To - ma a cruz do Sal - va - dor, E hás de ter a re - com - pen - sa: Vi - da e - ter - na em Seu a - mor.
ou - tros De Je - sus e Seu a - mor, E se - guir por tô - da a vi - da Só na luz do Sal - va - dor.

59 Sorri

Smile

ERNEST LLOYD — E. TORAL SEAT

1. O mun-do a-qui re-quer Sor-ri-so em pro-fu-são; Sor-
2. Sor-ri-de em vos-so lar, Ao pró-xi-mo tam-bém; Aos
3. Je-sus sor-ri-sos quer, Quer ver-nos a sor-rir, A

ri-so a-má-vel bên-çãos traz À ca-da co-ra-ção.
mestres e co-le-gas, sim, Sor-ri-sos fa-zem bem.
fim de aos tris-tes dar pra-zer Le-van-do-os a sor-rir.

CÓRO:

Sor-rir, sor-rir, sor-rir, To-dos a sor-rir;

Dis-to o mun-do mais pre-ci-sa, Só sor-rir, sor-rir.

Copyright, 1925, de E. Toral Seat. Usado com permissão.

60 Gôzo no Coração

I Have the Joy

Arr. de HARRY DIXON LOES

1. Eu te-nho gô-zo, gô-zo em
2. Eu te-nho paz ce-les-te em
3. Eu te-nho o a-mor de Cris-to em
4. As bo-as no-vas te-nho em

meu co-ra-ção, Meu co-ra-ção, meu co-ra-ção;
meu co-ra-ção, Meu co-ra-ção, meu co-ra-ção;
meu co-ra-ção, Meu co-ra-ção, meu co-ra-ção;
meu co-ra-ção, Meu co-ra-ção, meu co-ra-ção;

Eu te-nho gô-zo, gô-zo em
Eu te-nho paz ce-les-te em
Eu te-nho o a-mor de Cris-to em
As bo-as no-vas te-nho em

meu co-ra-ção, Sempre em meu co-ra-ção.
meu co-ra-ção, Sempre em meu co-ra-ção.
meu co-ra-ção, Sempre em meu co-ra-ção.
meu co-ra-ção, Sempre em meu co-ra-ção.

61 Iguais a Jesus

We Children Love Our Saviour

FREDERICK J GIELOW, JR. — WOLFGANG A. MOZART

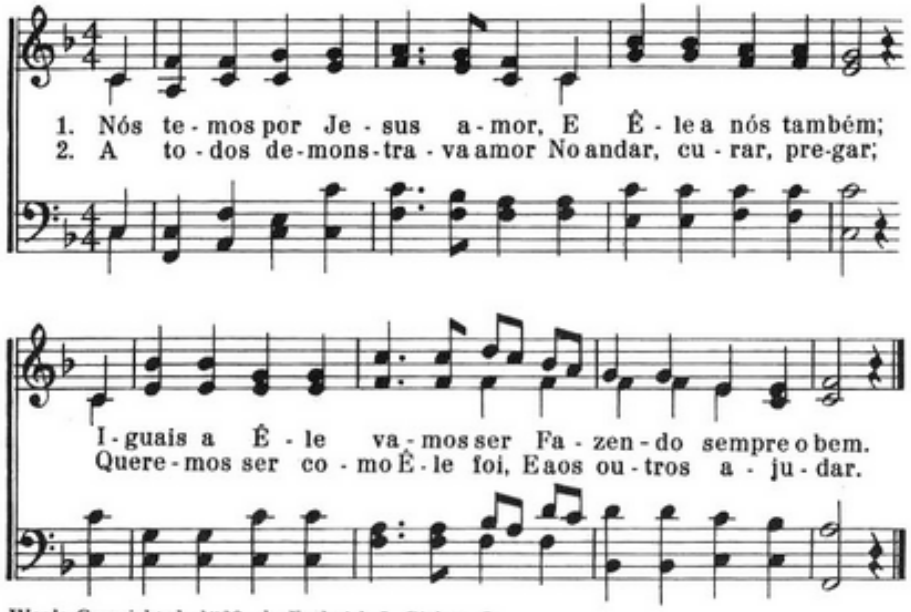

Words Copyrighted, 1938, de Frederick J. Gielow, Jr.

62 Sêde Cuidadosos, ó Meus Pés

Little Feet, Be Careful

SRA. L. M. B. BATEMAN — J. H. ROSECRANS

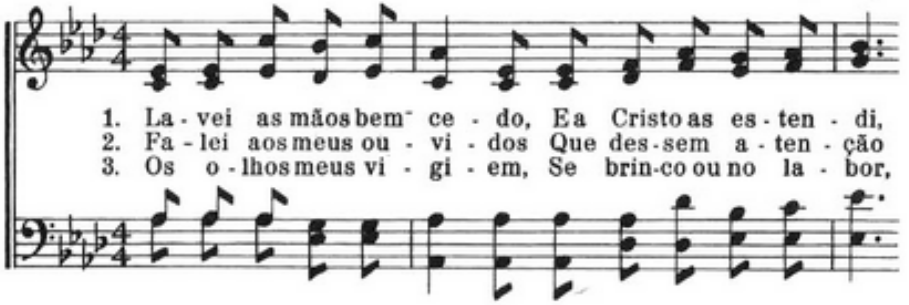

Sêde Cuidadosos, ó Meus Pés

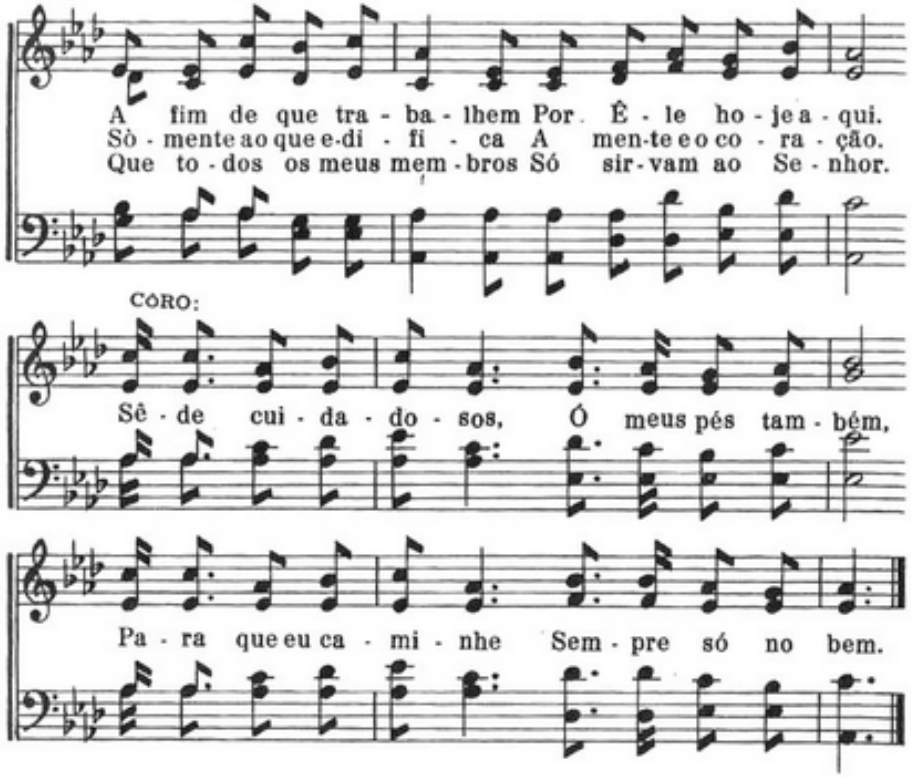

63 Conserva teu Sorriso

Smile, Smile, Smile!

C. R. F. — CAROLYN R. FREEMAN

1. É bem in - te - res - san - te A vi - da cá e lá,
2. Às vê - zes tu en - con - tras Quem ve - nha con - tra - riar
3. Por - tan - to a - le - gri - a Es - pa - lha ao teu re - dor,

Às vê - zes bri - lha um lin - do sol, Às vê - zes chu - vas há,
Teus ró - seos pla - nos sem ra - zão, Sem mes - mo te li - gar,
Fa - zen - do os tris - tes es - que - cer A lu - ta, a pró - pria dor,

Po - rém se de - se - ja - res Fe - liz te con - ser - var,
Não gos - ta do que di - zes, Não ou - ve o - pi - nião,
I - mi - ta a vi - o - le - ta O - cul - ta a e - xa - lar

Côro

Es - que - ce o mal ao teu re - dor, A - le - gra o teu o - lhar, En -
Pro - cu - ra sem - pre a - tra - ir A si to - da a - ten - ção, Mas
Su - a - ve o - dor que sem - pre vem A to - dos a - gra - dar. As -

Copyright, 1920, Renewal, 1948. The Rodeheaver Co., owner. International copyright secured. Usado com permissão.

tão
tu sor - ri, Con - ser - va teu sor - ri - so,
sim

Sim, sor - ri, e nu - vens pas - sa - rão,

Mas sor - ri fe - liz e con - fi - an - te 1 e 2 Tra -
3 Tra -

zen - do as - sim a paz a mui - to co - ra - ção.
zen - do as - sim a paz ao pró - prio co - ra - ção.

64 Brilha por Cristo Onde Estás

Brighten the Corner Where You Are

INA DULEY OGDEN — CHAS. H. GABRIEL

1. Não es - pe - res que em al - gum gran - dio - so fei - to teu
2. Nu - vens ne - gras sem - pre po - des dis - si - par tam - bém
3. Teus ta - len - tos pa - ra o Mes - tre po - des em - pre - gar

Po - de - rás ao lon - ge i - lu - mi - nar; Teus de - ve - res
Se ao re - dor bri lha - res tu - a luz, A um a - fli - to
Bri - lha i - gual à es - trê - la da ma - nhã; Pa - ra al - guém o

ao re - dor fa - rás com to - do a - mor, Bri - lha por
co - ra - ção pro - vê con - fôr - to e paz Bri - lha por
pão da vi - da sem - pre à mão te - rás, Bri - lha por

Copyright, 1941, renewal. Homer A. Rodeheaver, owner. Usado com permissão.

Brilha por Cristo Onde Estás

CORO:

Cris - to on - de es - tás. Bri - lha por Cris - to on - de es - tás! Bri - lha por Cris - to on - de es - tás!

(Sim por Cristo on-de es-tás)

Pois al - gum per - di - do pa - ra o pôr - to i - rás gui - ar,

Bri - lha por Cris - to onde estás.

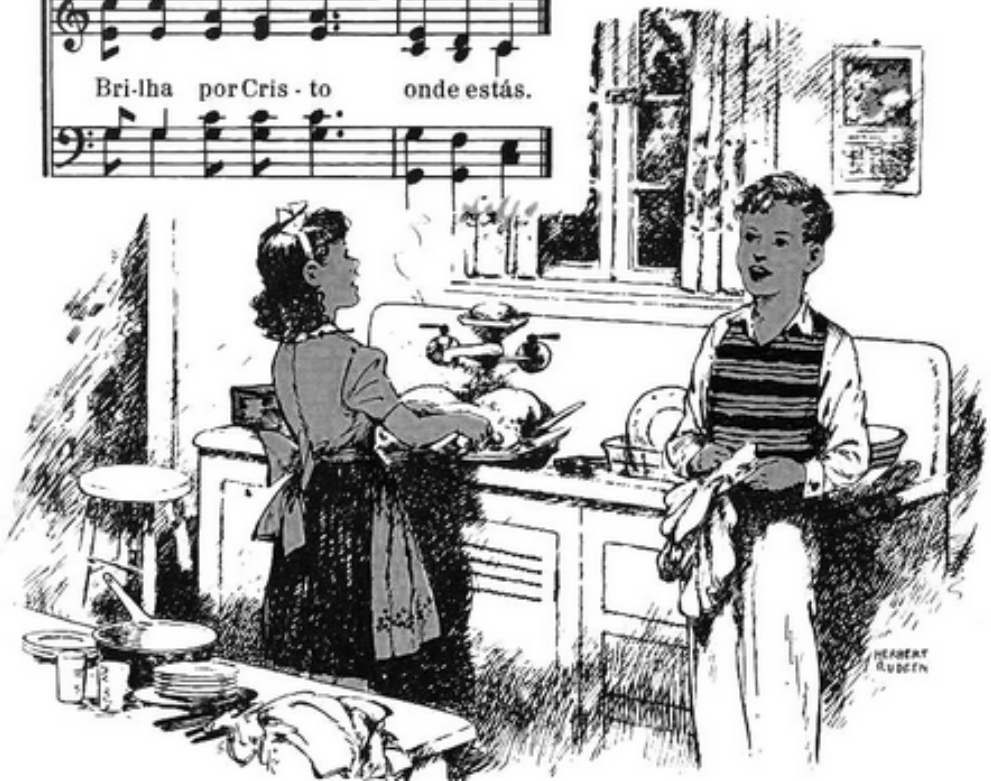

65 Pelas Manhãs de Belo Fulgor

For Each New Morning

M. D. — MIRIAM DRURY

Pe - las ma - nhãs de be - lo ful - gor, Por Teu a-
mor, Mui gra - tos, Se - nhor, Vem a - ben - çoar Tam -
bém nos - so lar, Que - re - mos vi - ver co-mo Cris - to.

66 Amor no Lar

Love at Home

J. H. M. — Arr. de J. H. MCNAUGHTON

1. Tu-do é be - lo co-mo a flor, Com a - mor no lar; Rei - na
2. Em chou-pa-nas há pra-zer, Com a - mor no lar; Ó - dio e
3. To-do o céu sor - ri tam-bém Com a - mor no lar; Che-ia a
4. Meu Je - sus, que eu se-ja Teu; Dá - me amor no lar; Faz-me

di - vi - nal o - dor, Com a - mor no lar; Ês - te a-mor pro -
mal não po-de haver Com a - mor no lar; Ca - da ro - sa em
ter-ra es - tá de amor Com a - mor no lar. Do-ce é o ria-cho em
re - nun-ciar o eu, Faz - me mais a - mar; Vi - da mais fe -

duz a paz, Tô - da mágoa e dor des - faz; Luz, sa - ú - de e
seu ma - tiz, Vo - zes de a - ves tão gen - tis, Tu - do faz - se
seu can - tar, Mais cin - ti - la o céu no a-lém, Sim, sor-rin-do es -
liz te - rei, Hei de es-tar aos pés do Rei, Sempre andando em

CORO:

go - zo traz sem-pre o a-mor no lar.
mais fe - liz, com a - mor no lar.
tá Al-guém, com a - mor no lar.
Su - a Lei, ten-do a-mor no lar.

Com a - mor, com a-
mor, Não há dor, não há pe - sar, Com a - mor no lar.

67 Jesus nos Manda Brilhar

Like a Little Candle

Última Estrofe de F. E. B. — F. E. BELDEN

1. Man-da-nos bri-lhar o Se-nhor Je-sus Co-mo u-ma ve-la dan-do à noi-te luz; Nes-te mundo es-cu-ro, sim, brilhemos bem, Brilha sempre, ami-go, e eu tam-bém.
2. Man-da-nos bri-lhar pa-ra o Seu lou-vor; Sem ces-sar vi-gi-a nos-so res-plen-dor; Lá do Céu os o-lhos sôbre nós mantém; Brilha cla-ra-men-te, e eu tam-bém.
3. Man-da-nos bri-lhar pa-ra dar cla-rão, A al-mas que nas tre-vas ao re-dor es-tão; Ma-les e mi-sé-rias a-fastar convém. Brilha intensa-men-te, e eu tam-bém.
4. Cris-to é u-ma luz de di-vi-no a-mor Quando a È-le o-lha-mos so-mos luz tam-bém; Co-mo a Lu-a branca bri-lha no ne-gror Tu e eu fa-ça-mos só o bem.

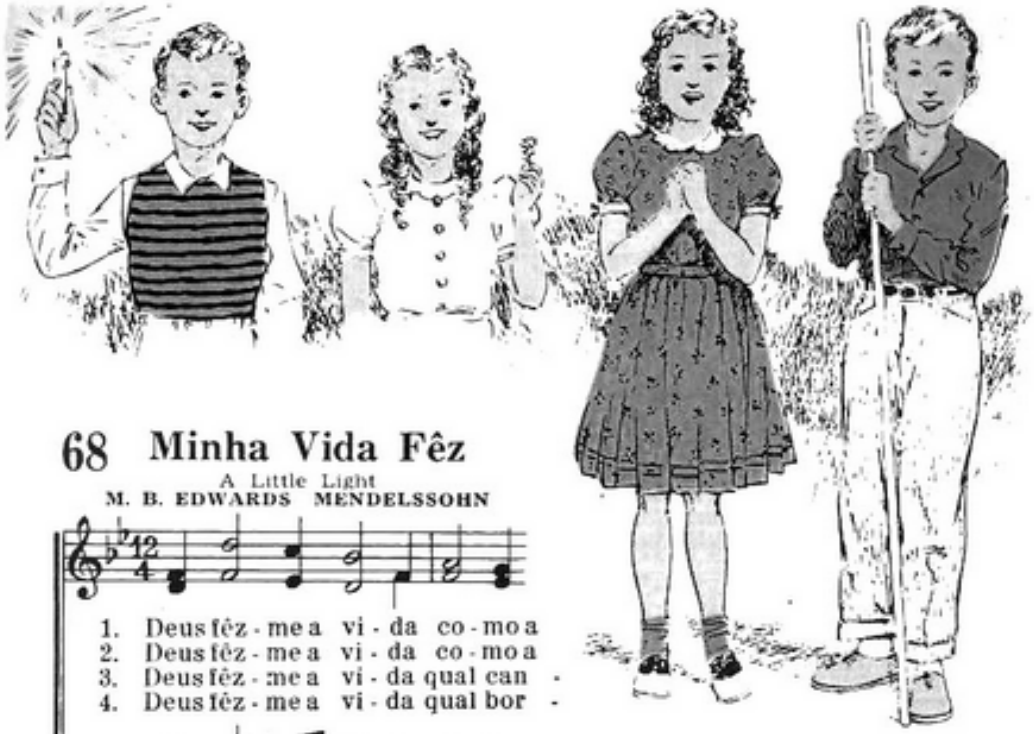

68 Minha Vida Fêz

A Little Light

M. B. EDWARDS — MENDELSSOHN

1. Deus fêz-me a vi-da co-mo a luz A fim de i-lu-mi-nar, Pe-que-na cha-ma que re-luz Por on-de eu an-dar.
2. Deus fêz-me a vi-da co-mo a flor Que a to-dos dá pra-zer; Que num lu-gar pe-que-no as-sim Se a-le-gra em flo-res-cer.
3. Deus fêz-me a vi-da qual can-ção Que traz con-fôr-to a alguém; Dá fôr-ça e a-le-gra a-té Ao seu can-tor também.
4. Deus fêz-me a vi-da qual bor-dão, A fim de am-pa-ro ser; As-sim aos ou-tros vou ser-vir Fa-zen-do o que pu-der.

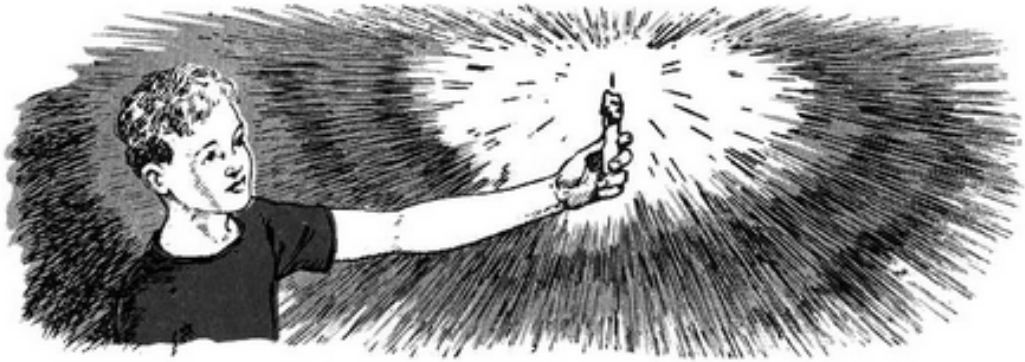

69 Vou Deixar Brilhar

This Little Light of Mine

Arr. de HARRY DIXON LOES

1. Mi - nha pe - que - ni - na luz, Vou dei - xar bri - lhar;
2. Não a es - con - de - rei ja - mais, Vou dei - xar bri - lhar;
3. Não a a - pa - ga - rá Sa - tã, Vou dei - xar bri - lhar;
4. Pe - la vi - zi - nhança, além, Vou dei - xar bri - lhar;
5. Sim, a - té Je - sus vol - tar, Vou dei - xar bri - lhar;

Mi - nha pe - que - ni - na luz, Vou dei - xar bri - lhar,
Não a es - con - de - rei ja - mais, Vou dei - xar bri - lhar,
Não a a - pa - ga - rá Sa - tã, Vou dei - xar bri - lhar,
Pe - la vi - zi - nhança, a - lém, Vou dei - xar bri - lhar,
Sim, a - té Je - sus vol - tar, Vou dei - xar bri - lhar,

Bri - lhar, bri - lhar, bri - lhar.

Art. Copyright, 1944, in *Action* de Alfred B. Smith.

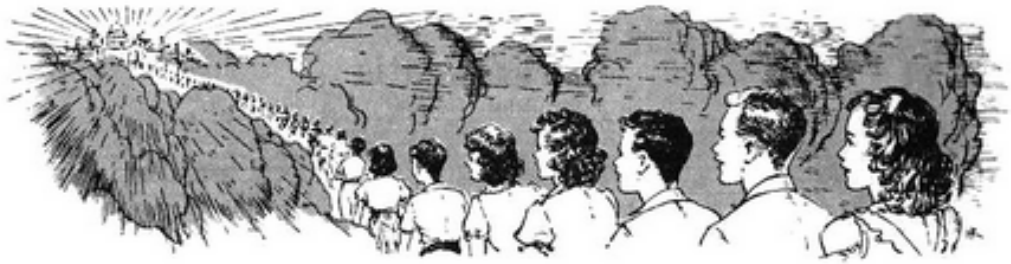

70 Passo a Passo

Step by Step

C. A. S. C. A. SHAW

1. Va - mos nós, cris - tãos, mar - char Com pra - zer no a - mor de
2. Va - mos a - le - gri - a ter Com pra - zer no a - mor de
3. Lo - go a lu - ta i - rá fin - dar, Com pra - zer no a - mor de

Cris - to, Fir - mes, ao ce - les - te lar, Com pra - zer no a -
Cris - to; Pa - ra to - do o mal ven - cer, Com pra - zer no a -
Cris - to; Va - mos lá co - roa u - sar, Com pra - zer no a -

CÓRO:

mor de Cris - to. Pas - so a pas - so Cris - to gui - a,

Cris - to gui - a, Pas - so a pas - so ao ce - les - te lar.

Flôres Gentis

Beautiful Flowers

F. E. B. — F. E. BELDEN

1. Qual jar-dim se-ja-mos, che-io só de flor, Pe-lo
2. Sem-pre são a-le-gres, sem preo-cu-pa-ção, Sem qual-
3. Pen-sa-men-to e-gois-ta, têr-mos e a-tos maus, São cru-
4. Há um jar-dim de Cris-to on-de crian-ças há, Oh, quão

sol ba-nha-do, to-do mul-ti-cor; Ro-sas-be-los
quer tris-te-za, tais as flô-res são. Sempre são con-
el ur-ti-ga, er-vas de ca-lhaus; A pa-la-vra
bom se-ri-a lá tam-bém es-tar; Á-gua vi-va u-

a-tos; cra-vos-di-tos bons; A vio-le-ta a-má-vel
fian-tes, vão cres-cen-do assim — Be-las e fra-gran-tes
do-ce, pen-sa-men-to bom, Trazem paz, con-fôr-to,
sar-mos, gra-ça e paz go-zar, Qual a flor, cons-tan-te,

Flôres Gentis

CÓRO:

pu-ras in-ten-ções.
nes-te mun-do ruim.
gó-zo ao co-ra-ção.
ao Seu ros-to o-lhar.

Flô-res gen-tis, flô-res gen-tis

Sois e-xem-plo a mim! Flô-res gen-tis, flô-res gen-tis,

Que-ro ser as-sim.

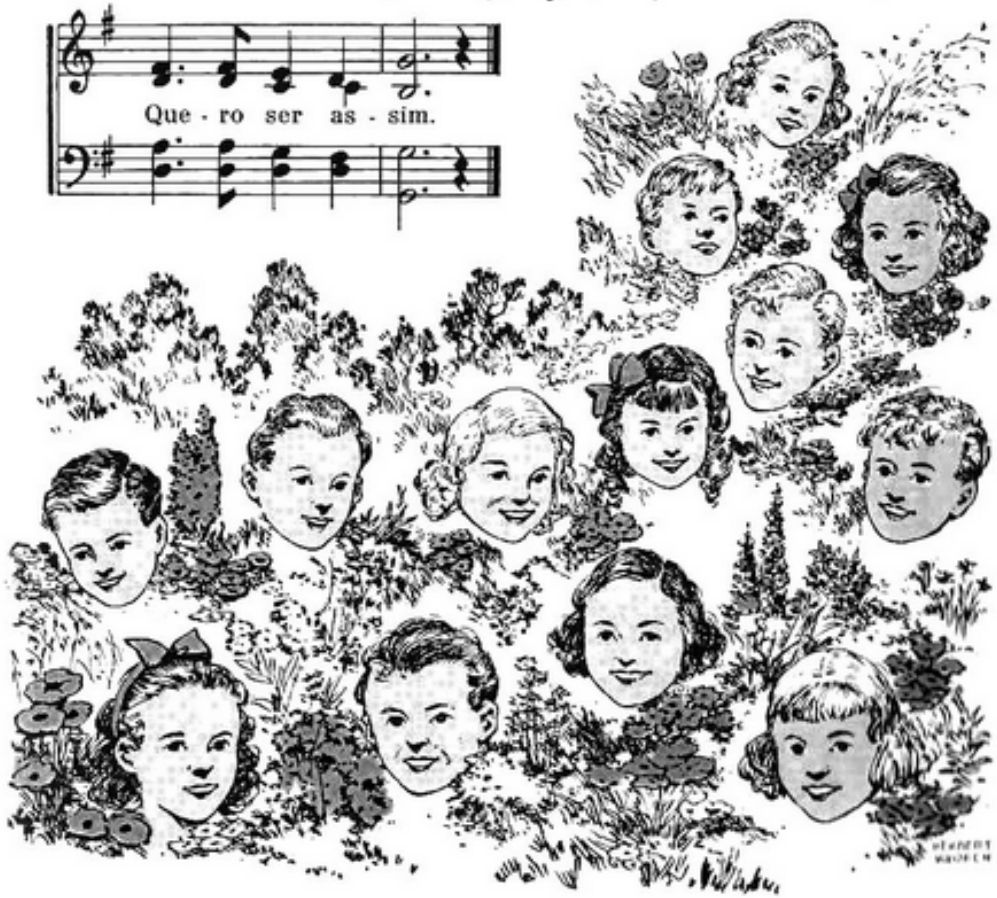

72 "Deixai Vir Crianças a Mim"

Let the Little Ones Come

SRA. J. LUKE — Arr. de F. E. B.

1. Pen - san - do no tem-po em que Cris - to tam-bém A -
2. Mas ho - je in - da pos - so fa - zer o - ra - ção, Con -

qui nes - te mun-do vi - veu, E co-mo às cri - an - ças que -
fian - te no Seu grande a-mor; Um di - a também pe - ga -

ri - a tão bem, Qui - se - ra u-ma de - las ser eu.
rá mi - nha mão Se bom e fi - el sempre eu fôr.

Penso en-tão em Je - sus sô - bre mim pon - dó a mão, Sen -
Lá nas lin - das man-sões que Ê-le foi pre - pa - rar, Ve -

tin - do Seus bra-ços as - sim, Ou - vin - do Seus lá - bios em
rei mui-tos fi-lhos de Deus; Cri - an - ças também hei de a -

do - ce ex-pres-são: «Dei - xai vir cri - an - ças a Mim».
li en - con - trar, «Pois de - las é o Rei - no dos Céus».

73 Brilha Onde Estás

Shine Just Where You Are

ADA R. HABERSHON — HENRY BARRACLOUGH

Bri - lha sem-pre on-de estás, Bri - lha sem-pre onde estás;

Bri - lha tua luz Por teu Je - sus, Brilha onde estás por Je - sus.

Copyright, 1914, renewal, 1942. Hope Pub. Co., owner. Usado com permissão.

"Deixem Crianças Chegar a Mim"

Suffer the Children to Come to Me

MARGARETTE SNODGRASS — J. M. S.

1. Quão do - ce foi quan-do cer - ta vez O Se - nhor Je - sus res - pon - deu as - sim: «Não es - tor - veis aos pe - que - nos Meus, Mas dei - xai - os vir -- Oh, vin - de a Mim!»
2. Co - mo a-fas - tou to - do o po - vo, as-sim, E às cri - an - ças quis um ca - ri - nho dar! Oh, que pra - zer, d'Ê - le sou tam - bém! Ês - te Seu a - mor i - rei can - tar.
3. Ah, se Je - sus só cha - mas-se al-guns, E aos a - dul - tos só de-mons-tras - se a - mor! Mas sou fe - liz que me a - mou tam - bém, E por is - to só da - rei lou - vor.
4. Oh, co - mo, pois, dei - xa - ri - a Al-guém Que me te - ve a - mor tão i - men-so as - sim! Sem-pre, a-tra - vés do vi - ver a - qui Can - ta - rei o Seu a - mor por mim.

Usado com permissão de David C. Cook Co.

"Deixem Crianças Chegar a Mim"

CÔRO:

«Dei - xem cri - an - ças che - gar a Mim!» «Dei - xem cri - an - ças che - gar a Mim;» Sin - to pra - zer, pra - zer sem fim, Pois is - to diz tam - bém de mim.

75 Lá no Templo

In the Temple

FLORA KIRKLAND — HOWARD E. SMITH

1. Lá no tem - plo, lá no tem - plo, Um me - ni - no um di - a en - trou; E os dou - tô - res ad - mi - ra - ram,
2. E - ra Cris - to que en - si - na - va, E Lhe da - vam a - ten - ção; Na Escri - tu - ra lhes mos - tra - va
3. Entre os mes - tres O en - con - tra - ram Co - mo um jo - vem de va - lor; Res - pon - di - a pe - la Bí - blia
4. Oh, que sem - pre nós fi - que - mos A I - gre - ja e a Deus le - ais, Sen - do sem - pre fer - vo - ro - sos

CÓRO:

As pa - la - vras que fa - lou.
Qual se - ri - a Sua mis - são.
A ver - da - de sem te - mor.
Pe - las coi - sas ce - les - tiais.

E - ra Cris - to! E - ra Cris - to! O pe - que - no e bom Je - sus! Su - a

Copyright, 1921, renewal, 1949. The Rodeheaver Co., owner. International copyright secured.

Lá no Templo

rit.

fa - ce re - fle - ti - a A ce - les - te e san - ta luz.

76 Ser Semelhante a Jesus

Be Like Jesus

JAMES ROWE — B. D. ACKLEY

Que - ro se - me - lhan - te ser A Je - sus em meu vi - ver;
Vou cum - prir o meu de - ver Sen - do co - mo Cris - to.

Copyright, 1940, Renewal. The Rodeheaver Co., owner. Usado com permissão.

77 Soldados do Rei

Soldiers of the King

JESSIE WILMORE MURTON — DONALD F. HAYNES

1. So-mos bons sol - da - dos, For - te ba - ta - lhão; Pois se -
2. Ca - da bom sol - da - do De - ve o - be - de - cer, Ser le -

gui - mos Cris - to, Nos - so Ca - pi - tão. Va - mos di - vul -
al e ho - nes - to, Fir - me no de - ver; De - ve ser ze -

gan - do Seu a - mor também, Sem - pre a - nun - cian - do
lo - so, Sempre a - le - gre andar; A - tos de bon - da - de

CÓRO:

Que Êle em bre - ve vem. So - mos bons sol - da - dos, For - te
De - ve pra - ti - car.

ba - ta - lhão; Pois se - gui - mos Cris - to, O nos - so Ca - pi - tão.

Copyright, 1952, da Review and Herald Pub. Assn.

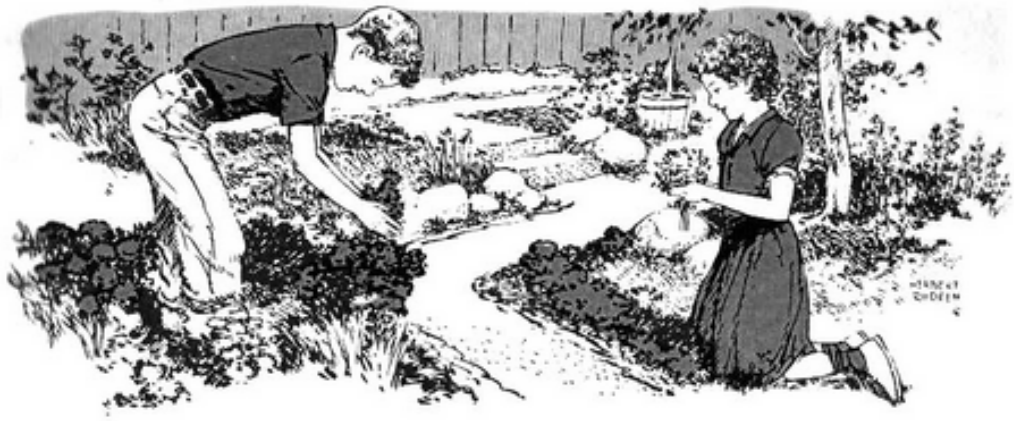

78 Jardins Floridos São os Corações

Kind Hearts Are the Gardens

LONGFELLOW — TRADICIONAL

1. Que jar - dins flo - ri - dos são os co - ra - ções!
2. Cui - da bem, por - tan - to, dês - te teu jar - dim;

No - bres pen - sa - men - tos te - mos na ra - iz;
Nun - ca dei - xes ma - to nê - le flo - res - cer;

Com pa - la - vras do - ces a - brem - se os bo - tões;
Dá - lhe sol e chu - va, flô - res planta, e en - fim,

Nos - sos lin - dos fru - tos são a - ções gen - tis.
Com a - ções bon - do - sas, fru - tos hás de ter.

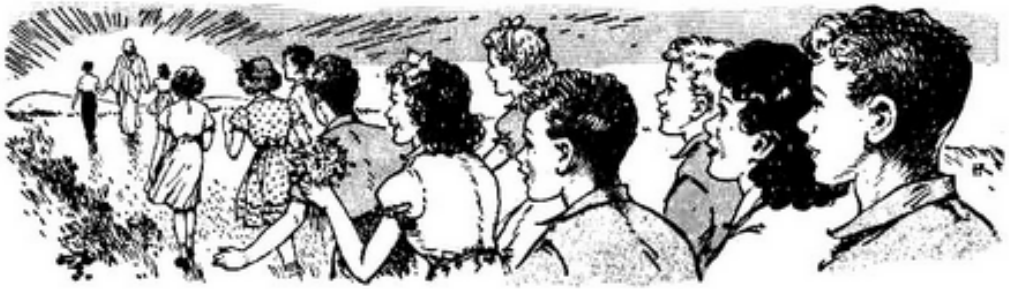

79 Confiando, Crendo em Cristo

Trusting Jesus

FRONIA SMITH — J. H. FILMORE

1. So - mos gru - po mui fe - liz Con - fian-do em Cris - to,
2. Já bem per - to es - tá Si - ão, Con - fian-do em Cris - to,
3. Na - da nos i - rá de - ter, Con - fian-do em Cris - to,

cren-do em Cris - to; Sempre em mar - cha, ru - mo ao Céu,
cren-do em Cris - to; É - le o nos - so lí - der é, Con -
cren-do em Cris - to; Ao le - var - mos, Seu pen - dão,

Côro

fian - do sem ces - sar. Con - fi - an - do, cren - do que E-le i-
rá gui - ar, Sim, con - fi - an - do, cren - do sem ces - sar.

Confiando, Crendo em Cristo

So - mos gru - po mui fe - liz Con-fian-do em Cris - to, crendo em
Cris - to; Sempre em marcha rumo ao Céu, Con - fian - do sem ces - sar.

80 Ó Jesus, Ouve a Nossa Oração

Jesus, Hear Our Humble Prayer

JOHN NEWTON — IGNACE PLEYEL

Ó Je - sus, que és bom Pas - tor, Ou - ve a
nos - sa o - ra - ção; Dá - nos Tu - a gra - ça e a -
mor, Teu cui - da - do e pro - te - ção. A - mém.

81 Ousa Ser Bom, Justo e Fiel!

Dare to Do Right

REV. G. LANSING TAYLOR — F. E. BELDEN

1. Ou - sa ser bom, jus - to e fi - el! Tens teu tra - ba - lho e nin - guém o fa - rá; Fa - ze - o, pois, bem, com co -
2. Ou - sa ser bom, jus - to e fi - el! Se outros fra - cas - sam não sal - vam - te a ti; Sê cons - cien - cio - so, hon -
3. Ou - sa ser bom, jus - to e fi - el! Deus que te fêz, po - de - rá te a - ju - dar; Tô - das as lá - gri - mas
4. Ou - sa ser bom, jus - to e fi - el! Te - nha em mente o ju - í - zo fi - nal; Tu - a ta - re - fa per -
5. Ou - sa ser bom, jus - to e fi - el! Cris - to Je - sus, Sal - va - dor sem i - gual, Quer te le - var pa - ra o

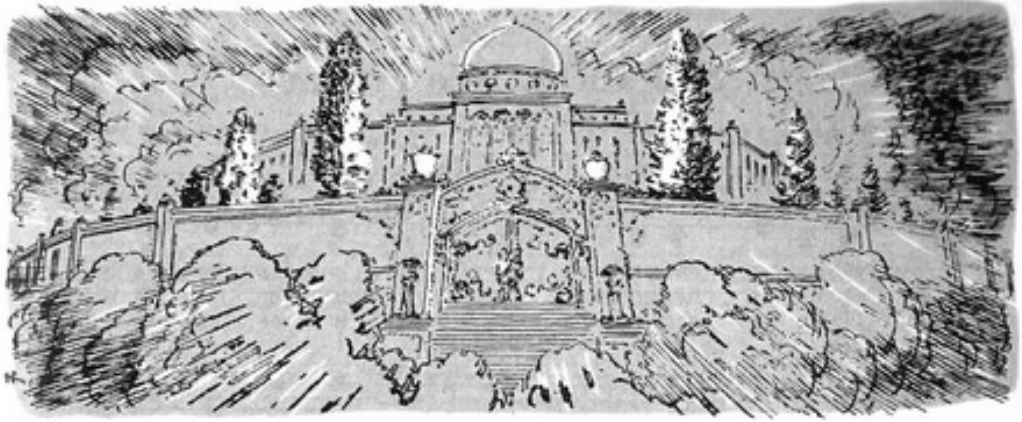

Ousa Ser Bom, Justo e Fiel!

cres.

ra - gem e a - mor, E o an - jo da guar - da o re - la - to fa - rá, O an - jo da guar - da o re - la - to fa - rá.
ra - do e de fé, Sê um he - rói nas con - quis - tas a - qui, Sê um he - rói nas con - quis - tas a - qui.
há de en - xu - gar; Ca - da ca - be - lo te po - de con - tar; Ca - da ca - be - lo te po - de con - tar.
fei - ta a fa - rás; Tu - as ve - re - das des - vi - a do mal; Tu - as ve - re - das des - vi - a do mal.
lar ce - les - tial; Não hás de ser a teu Mes - tre le - al? Não hás de ser a teu Mes - tre le - al?

CÓRO:

Ou - sa ser bom, jus - to e fi - el, Ser bom, jus - to e fi - el.

Não Tocar, Não Provar!

Touch Not; Taste Not!

C. B. A. — CARRIE B. ADAMS

1. "Não to - car, não pro-var!" É nos - so le - ma ho - je a - qui,
2. "Não to - car, não pro-var!" Tris - tes dos que ven - ci - dos são,
3. "Não to - car, não pro-var!" É nos - so le - ma ho - je a - qui,

"Não to - car, não pro-var!" Pois tem - pe - ran - tes va - mos ser.
"Não to - car, não pro-var!" Va - mos fi - car fi - éis tam - bém.
"Não to - car, não pro-var!" Mes - mo se a ten - ta - ção vi - er.

"Não to - car, não pro-var!" Na - da nos po - de - rá ven - cer.
"Não to - car, não pro-var!" Deus nos a - ju - da - rá no bem,
"Não to - car, não pro-var!" Fir - mes, le - ais nós va - mos ser,

CORO

"Não to - car, não pro-var!" E nos - so le - ma a - qui.
"Não to - car, não pro-var!" Deus nos da - rá a mão.
"Não to - car, não pro-var!" E nos - so can - to a - qui.

Não Tocar, Não Provar!

Sem - pre a - van - tel Pe - lo es - tan - dar - te, Sem - pre a -
van - tel Pe - la tem - pe - ran - ça. "Não to-car, não provar!"
Vê - se na ban - dei - ra. É nos - so le - ma a - qui.

Seja Qual Daniel

Dare to Be a Daniel

P. P. B. — P. P. BLISS

1. Te - nha con - vic - ção do bem, Pa - ra ser fi - el;
2. Quantos lon - ge a - go - ra es - tão Sem a sal - va - ção;
3. To - dos os gi - gan - tes maus Vão ca - ir ao chão,
4. Pe - lo gran - de Rei Je - sus, Er - ga Seu pen - dão;

Hon - re sem - pre a Lei de Deus I - gual a Da - ni - el.
Fir - mes po - de - ri - am ser I - guais a Da - ni - el.
An - te um es - qua - drão fi - el De iguais a Da - ni - el.
Ven - ça a Sa - ta - nás cru - el Se - guindo a Da - ni - el.

CORO:

Se - ja qual Da - niel Ou - se só fi - car;
Ou - se ter prin - cí - pios, E de Deus tes - te - mu - nhar.

84 Temperantes Juvenis

True Temperance Boys and Girls

MARTHA W. HOWE — Arr. de M. W. HOWE

1. Que - re - mos tem - pe - ran - tes ser, E nis - to ter ma - ior po - der; Só bons cos - tu - mes cul - ti - var, P'ra com sa - ú - de a Deus hon - rar, U - nin-do os co - ra - ções e as
2. O cor - po lim - po de - ve ser, Por den-tro e fo - ra, to - do ser. E va - mos sem - pre res - pi - rar O ar pu - ro que anda a cir - cu - lar. O co - po d'á - gua vem en -
3. As mãos la - va - mos ao co - mer, Bus-ca - mos u - nhas lim - pas ter; Os den - tes es - co - va - mos bem A ca - da re - fei - ção que vem. À noi - te cum-pre sempre a -
4. E - re - tos nos con - vém man - ter O que nos dá bom pa - re - cer. Nos de - dos, não no cal - ca - nhar É que de - ve mos sempre an-dar. Co - mer sem ser às re - fei -
5. E quando a es - co - la en - tão vi - er Es - tu - dos, con - tas a fa - zer, Te - re - mos men - te cla - ra e sã Pa - ra apren-der com gôs-to e a - fã. Es - ta o-bra é co - mo a cu - nha,

mãos, Se - re - mos co - mo um ba - ta - lhão. Cos - tu - mes
tão E qua - tro co - pos é que são A ca - da
brir Ja - ne - las pa - ra bem dor - mir. As - sim fi -
ções Só vai tra - zer per - tur - ba - ções; Os ór - gãos
sei, Um mu - ro pro - te - tor, di - rei; A - ju - da a

maus, bem lon - ge, sim, Que a tem - pe - ran - ça or - de - na assim.
di - a; não, po - rém, Às re - fei - ções, pois não faz bem.
ca - mos for - tes, sãos, Cau - sa - mos bo - a im - pres-são.
que - rem des - can - sar E en - tão me - lhor nos a - ju - dar.
dis - cer - nir o bem, E faz - nos for - tes, bons tam-bém,

CÓRO:

Tem - pe - ran - tes so - mos nós, Ju - ve - nis, ju - ve - nis;

A se - guir de Deus a voz, Pu - ros, sãos, fi - éis, gen - tis.

85 Amor nos Faz Contentes

'Tis Love That Makes Us Happy

F. E. B. — F. E. BELDEN

1. A - mor nos faz con - ten - tes, A - mor nos dá pra - zer,
2. O mun - do tem tris - te - zas E cheio es - tá de dor,
3. E quando en - fim, a vi - da De lu - tas se a - ca - bar,

E pa - ra a lei cum - prir - mos O a - mor nos dá po - der.
De - pres - sa, pois, bus - que - mos Per - di - dos ao Se - nhor.
No Céu tam - bém i - re - mos Ao nos - so Deus lou - var.

Deus é bom, Seus fi - lhi - nhos so - mos. Deus é bom, quer o nos - so a - mor.

A - mor nos faz con - ten - tes, A - mor nos dá pra - zer, E

pa - ra a lei cum - prir - mos O a - mor nos dá po - der.

86 Estrelinhas que Piscais

Little Stars That Twinkle

GRACE GLENN — J. H. FILLMORE

1. Es - tre - li - nhas que pis - cais no a - zul, a - lém,
2. Es - tre - li - nhas que pis - cais por sô - bre nós,
3. Es - tre - li - nhas que pis - cais no a - zul sem fim,

Pen - so que tal - vez te - nhais vis - to em Be - lém
Não sa - beis que os ma - gos fo - ram de - la a - pós?
Quan - to de Je - sus sa - beis, con - tai - mo, a mim.

U - ma es - trê - la que u - ma noi - te a - li bri - lhou,
Do O - ri - en - te a - té Be - lém, os reis gui - ou,
Ca - da crian - ça a - go - ra po - de ser qual luz,

E a Ju - dé - ia em su - a - ve luz ba - nhou.
Sô - bre a man - je - dou - ra de Je - sus pa - rou.
Dan - do bri - lho e a - mor em hon - ra de Je - sus.

Usado com permissão da Fillmore Music House.

87 Vamos Temperantes Ser

Temperance Volunteers

JESSIE WILMORE MURTON — DONALD F. HAYNES

1. Va - mos nós tem - pe - ran - tes ser, Ter o cor - po
2. Va - mos nós tem - pe - ran - tes ser, Por Je - sus fi -
3. Va - mos nós tem - pe - ran - tes ser! Ês - te é o nos - so

bem sau - dá - vel; Nun-ca i - re - mos ja - mais be - ber Da be -
car - mos lim - pos; Tal ve - ne - no ja - mais be - ber, Não to -
com - pro - mis - so. Que lu - te - mos por ou - tros mais, Por li -

bi - da má e vil! Nos - sa lu - ta é, com to - do o ar
car e nem pro - var. Vem tam - bém, to - ma o vo - to
vrá - los de pe - car. Oh, cla - me - mos em al - ta

Vamos Temperantes Ser

dor, Con - tra o ví - cio da be - bi - da; Com a - mor
teu De se - guir a tem - pe - ran - ça, Ten - do o cor -
voz Contra os ma - les da be - bi - da, Pa - ra ter

a - ju - dar aos ou - tros A ven - cer tam - bém.
po sau - dá - vel sem - pre, Pu - ro, lim - po e bom.
um pa - ís li - ber - to Dês - te mal cru - el.

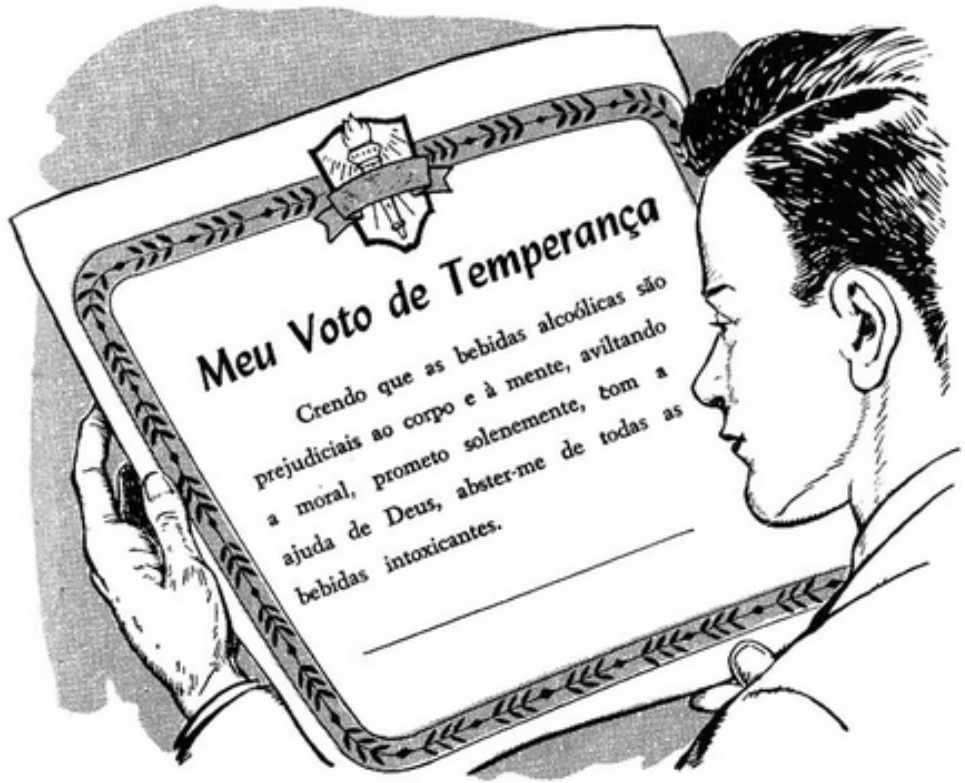

88

Sempre Feliz

Happy All the Time

ANON. Arr. da SRA. HENRY GRUBE

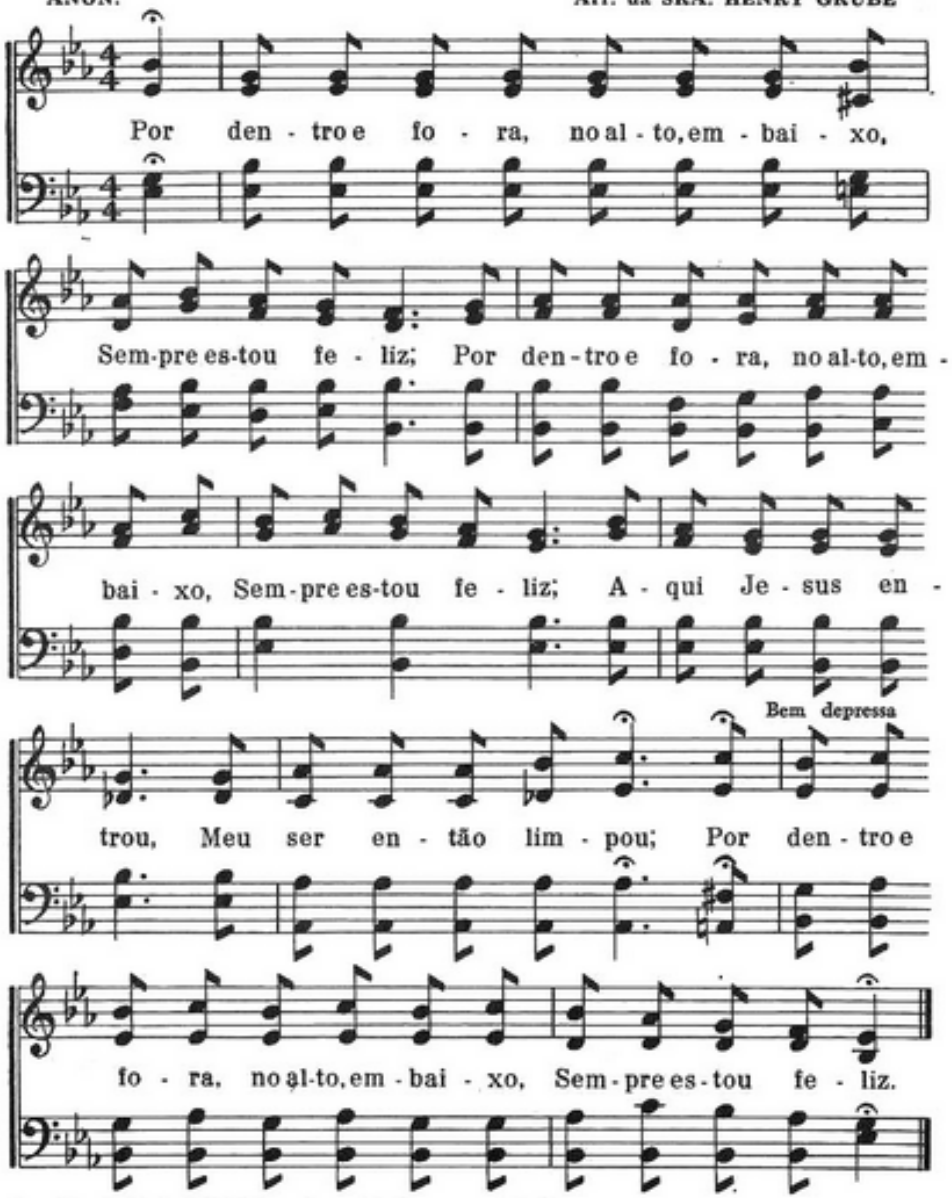

Arr. Copyright de Bill McGarrahan. Usado com permissão.

Obs.: Este cântico com gestos só será usado por crianças do Jardim da Infância.

MOVIMENTOS — 1. Apontar para o coração. 2. Para fora do corpo. 3. Apontar para cima. 4. Para baixo. 5. Palmas com música. 6. Com ambas as mãos apontar para si mesmo. 7. Com ambas as mãos fazer um grande coração diante de si.

Apresento o interior (dentro) porque permiti que Jesus entrasse em meu coração e me limpasse de todo o pecado. Sou expansivo (fora) porque não me envergonho do Evangelho de Cristo. Estou ereto (no alto) porque Deus espera que Seus filhos vivam em retidão. Sou firme (embaixo) no zelo em ganhar outros para Cristo.

Trabalhando Para Jesus

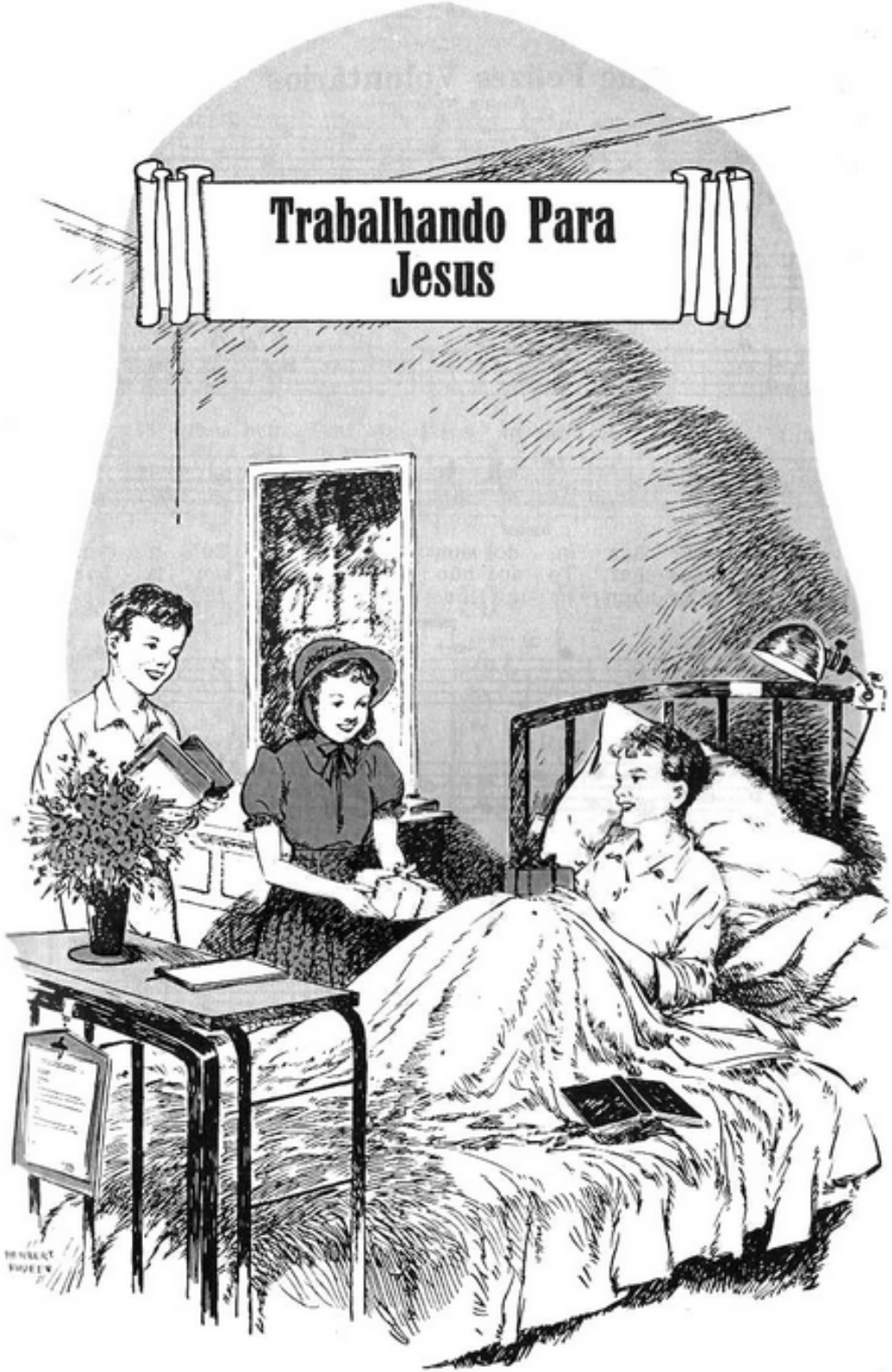

89 Que Felizes Voluntários

Happy Volunteers

E. T. S. — E. TORAL SEAT

1. So - mos vo - lun - tá - rios de Je - sus, A mar - char,
2. To - dos, a - lis - tai - vos com va - lor, A mar - char,
3. Va - mos a - van - çar, ja - mais fu - gir, A mar - char,

a mar - char, In - do sem - pre após a Su - a cruz
a mar - char; To - dos hão de ter o seu la - bor;
a mar - char; Lo - go Sa - ta - nás i - rá ca - ir,

CÓRO:

A vi - tó - ria a pro - cla - mar.
Po - de o Rei em ti con - fiar? Que fe - li - zes
Pois ha - ve - mos de ga - nhar.

vo - lun - tá - rios, A mar - char, a mar - char! Que fe -

Copyright, 1925, de E. Toral Seat. Usado com permissão.

li - zes vo - lun - tá - rios! De - fen - den - do o bem, Lu -

ta - mos bem, Pois de Deus so - mos vo - lun - tá - rios.

90 Rumo ao Lar

Traveling Home

R. H. — ROBERT HARKNESS

Rumo ao lar, rumo ao lar,

Com Je - sus gui - an - do, ru - mo ao lar; Ru - mo ao lar,

ru - mo ao lar, Com Je - sus nós va - mos ru - mo ao lar.

Copyright, 1910, renewal 1938. Hope Publishing Company, owner. Usado com permissão.

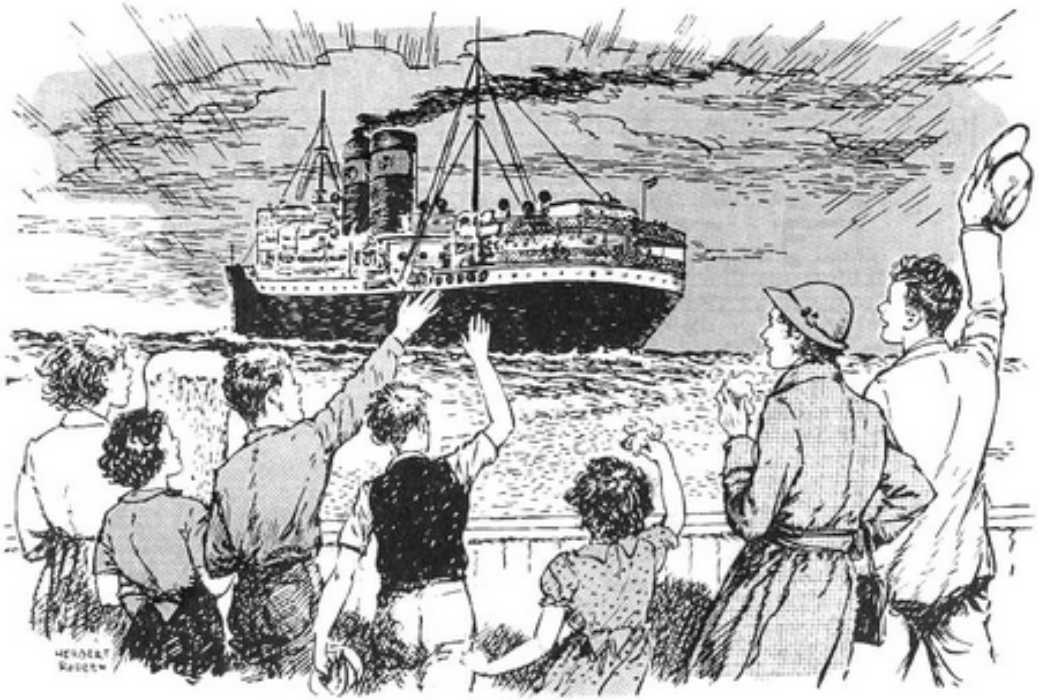

91 Grupo Missionário

Missionary Band

MARY IRENE McLEAN — A. F. MEYERS

Não muito depressa

1. De cri - an - ças, um gru - pi - nho So - mos, fra - cas,
2. Mui - tas cri - an - ci - nhas vi - vem Nou-tras ter - ras
3. Va - mos, pois, man - dar o - brei - ros Pa - ra dar - lhes
4. P'ra sal - vá - las Cris - to ve - io Sô - bre a du - ra

sem vi - gor, Mas que - re - mos dar au - xí - lio
lon - ge, a - lém, Que ja - mais de Cris - to ou - vi - ram,
ins - tru - ção Sô - bre o Sal - va - dor que - ri - do
cruz mor - rer; Fá - las - á fi - éis, di - to - sas,

Copyright property da Hope Publishing Company. Usado com permissão.

Grupo Missionário

CORO:

Nes - ta cau - sa do Se - nhor.
Mes - mo fal - sos deu - ses têm.
Que o - fe - re - ce a re - den - ção.
Se O a - ma - rem com pra - zer.

Um gru - pi - nho mis - sio -

ná - rio, sim, Mis - sio - ná - rio, sim. Mis-sio - ná - rio, sim,

Pron - tos por Cris-to a tra - ba - lhar, 'Té que che - gue o fim.

92 Os Sábios Trazem Ciência

The Wise May Bring Their Learning

ANON. GEORGE F. ROOT

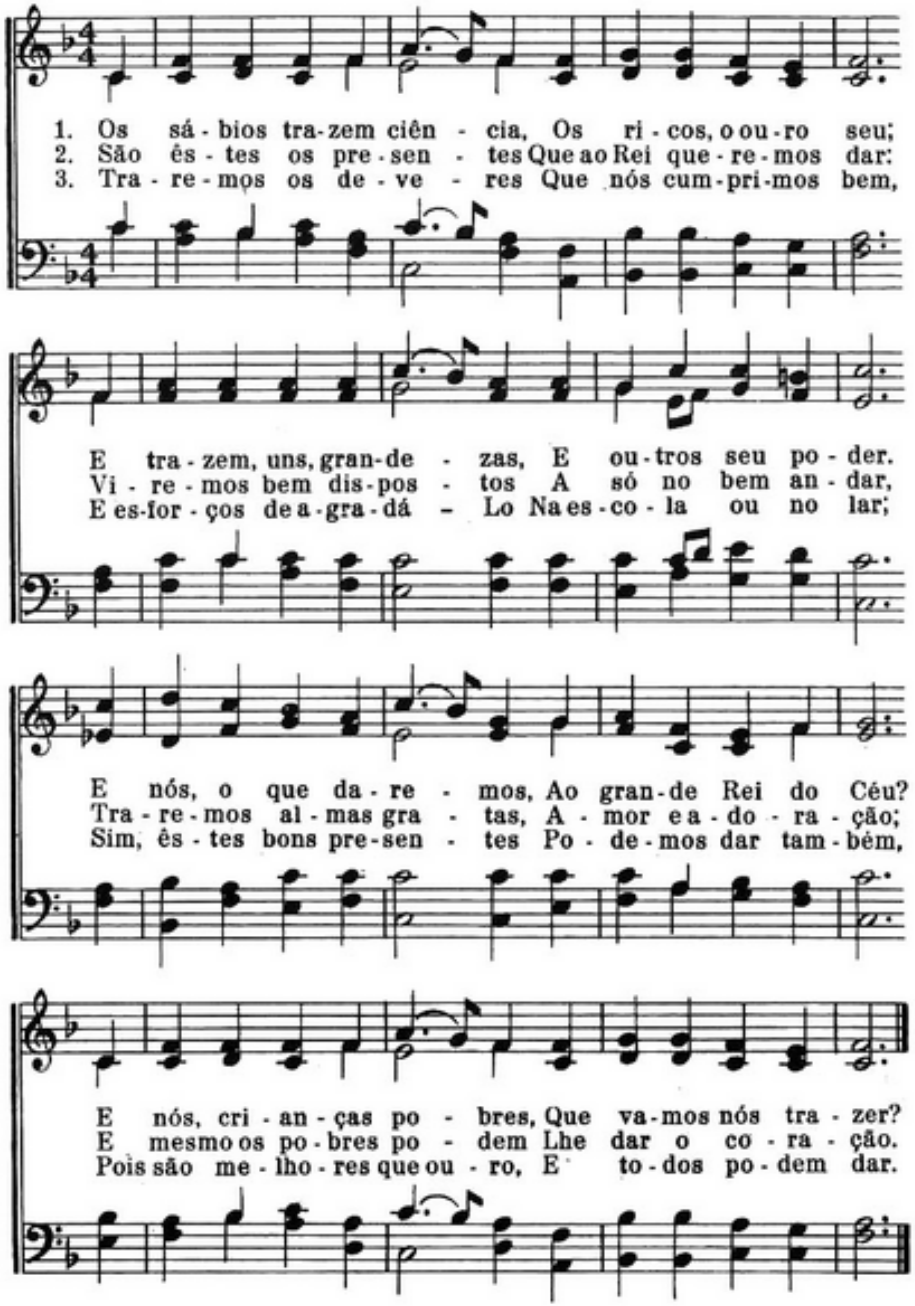

93 Pescadores de Homens

I Will Make You Fishers of Men

H. D. C. HARRY D. CLARKE

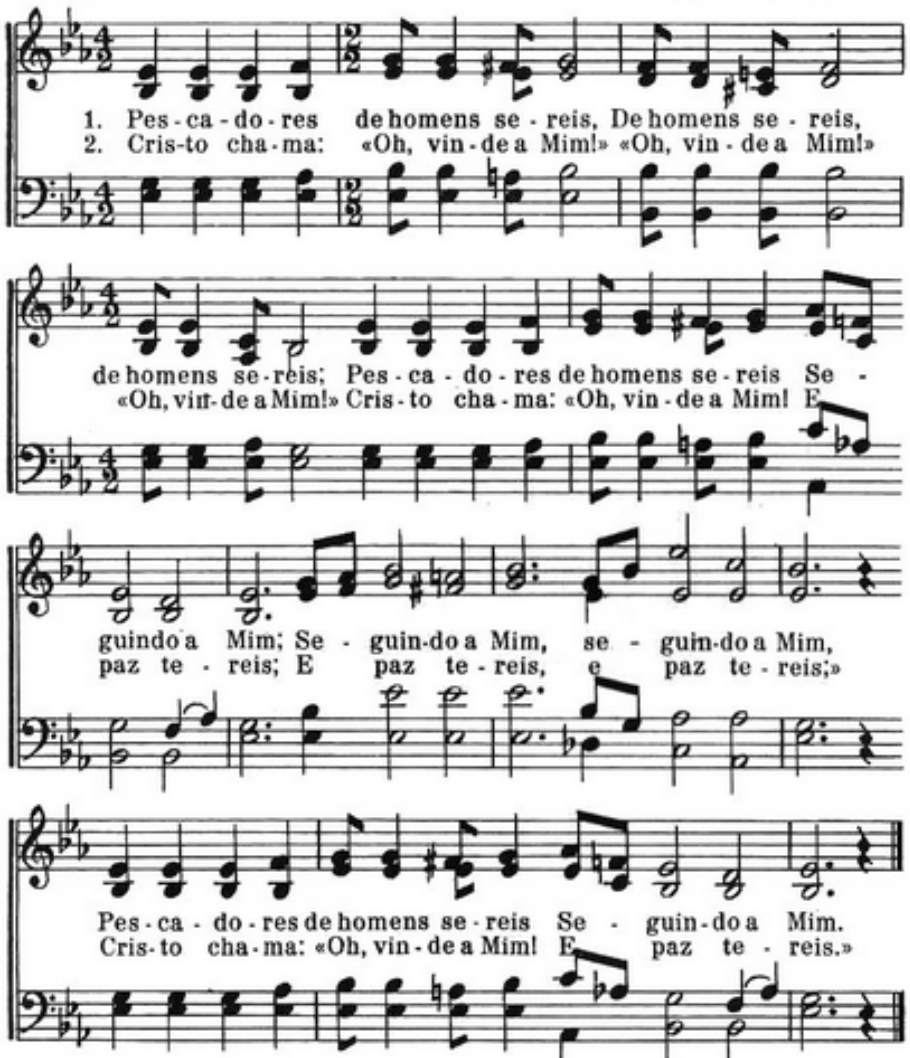

Copyright, 1927, de Harry D. Clarke. Hope Publishing Co., owner. Usado com permisão.

Onde Quer que Seja

Anywhere With Jesus

JESSIE H. BROWN — D. B. TOWNER

1. On - de quer que se - ja i-rei com meu Je - sus, Sempre ao
2. Nunca estou sò - zinho assim ao la - do Seu, Fa - lham
3. On - de quer que se - ja i-rei em paz dor - mir, Quando ao

la - do Seu, se - gu - ro em Su - a luz; Pois a - té o pra -
to - dos, mas Je - sus a - in - da é meu; Su - a mão gui -
meu re - dor as som-bras eu sen - tir; Sei que nun - ca,

zer sem Ê - le só traz dor, In - do com meu Mes-tre
ar - me - á no jor - na - dear, Junto a Cristo um tem-plo
nun - ca i - rei per - di - do an-dar, Junto a Cris - to te - nho

CÓRO:

não te - rei te - mor.
sem - pre vou a - char. On - de quer que eu fôr, nun - ca
sempre um do - ce lar.

te - me - rei Sempre jun - to dÊ - le bem se - gu - ro i - rei.

95 Eia, Avante!

Marching, Marching

C. B. A. — CARRIE B. ADAMS

1. E - ia, a - van - te, to - dos bem u - ni - dos,
2. Ou - çam, ou - çam, ou - çam nos - so can - to!

Sem - pre a - le - gres, mes - mo per - se - gui - dos;
Sons que tra - zem mais pra - zer e en - can - to;

Só can - tan - do, to - dos sem - pre u - ni - dos,
Lou - vam, lou - vam nes - te prei - to san - to

CÓRO:

Dan - do gô - zo a ca - da co - ra - ção.
Nos - so a - má - vel Rei e Sal - va - dor.

Dan - do, dan - do,

Copyright, 1916, da Standard Publishing Company. Usado com permissão.

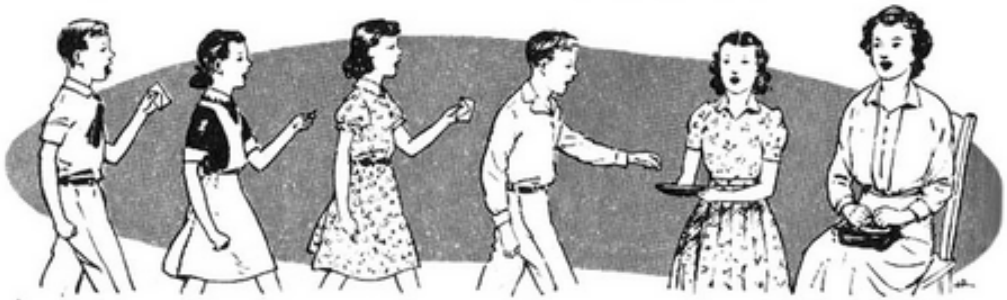

dan - do pa - ra o Mes - tre, Dan - do nos - sa vi - da,

Dan - do nos - sos me - ios; Dan - do, dan - do, dan - do ao

E - van - ge - lho! Sempre a - le - gres va - mos to - dos dar.

96 Oh, Quanto Amo a Cristo!

Oh, How I Love Jesus

ANÔN.

Oh, quanto a - mo a Cris - to! Oh, quanto a - mo a Cris - to!

Oh, quanto a - mo a Cris - to! Por - que me a - mou tam - bém.

97 Mestre, Tens Lugar p'ra Mim?

Master, Hast Thou Work for Me?

JESSIE H. BROWN — J. H. FILLMORE

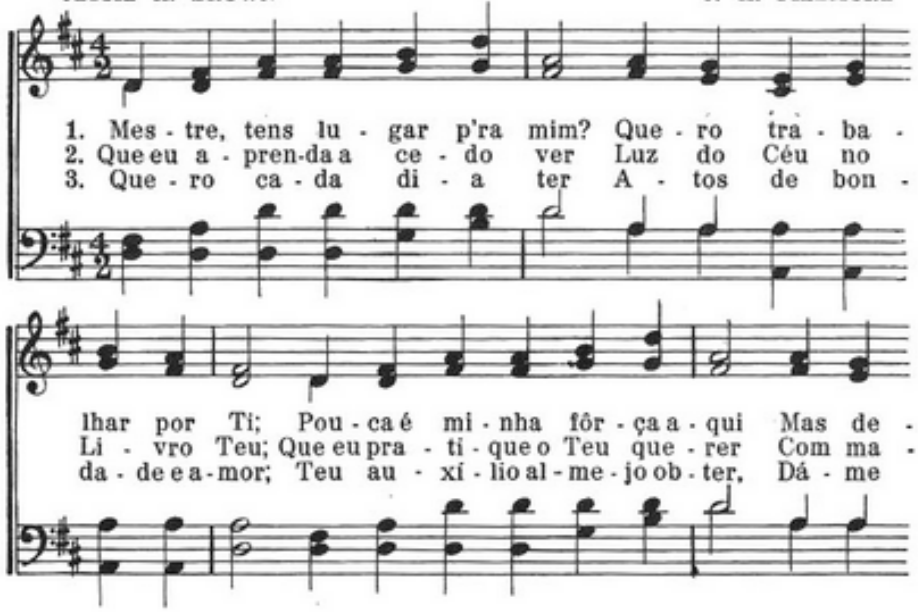

Mestre, Tens Lugar p'ra Mim?

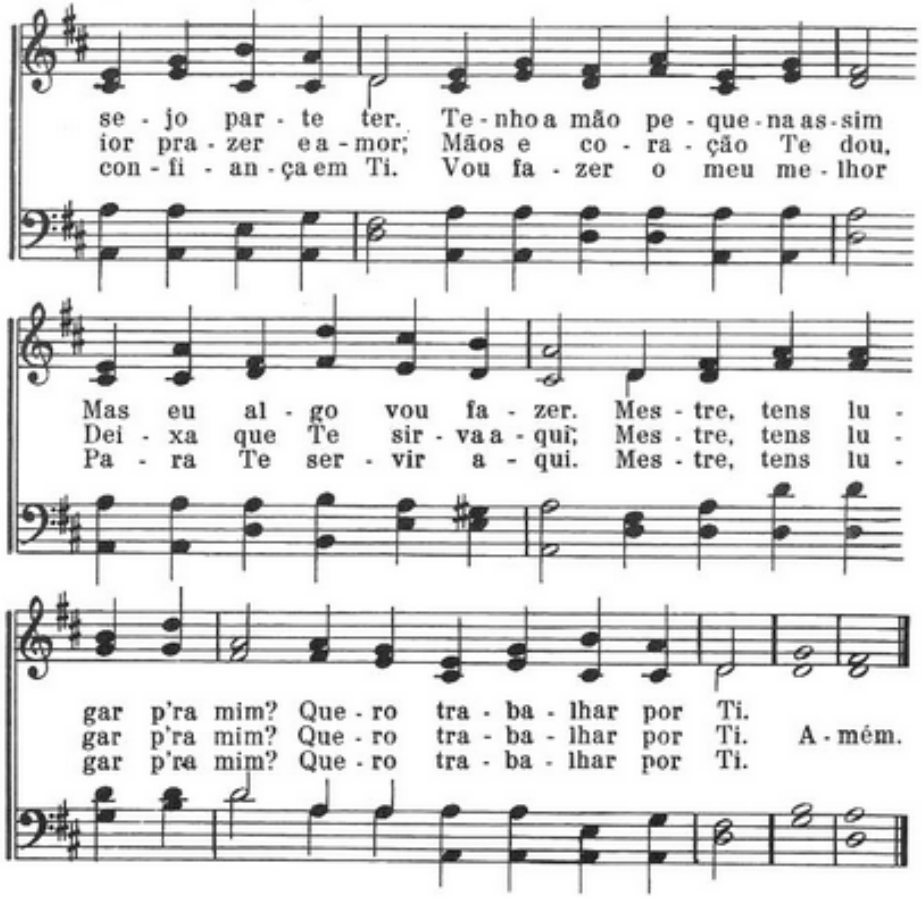

98 Vossa Oferta Vinde e Dai

Little Givers

H. C. CAMP

1. Vos-sa o - fer - ta vin - de e dai Pa - ra o Rei ce - les - ti -
2. Dan-do o - fer - tas po - de - reis Tô - da a Ter - ra i - lu - mi -

al; Sôbre o al - tar a co - lo - cai Com pra - zer e a -
nar; Mis - sio - ná - rios man - da - reis Pa - ra as tre - vas

mor re - al. Vos - sa par - te, pois, fa - zei, Dan-do as
dis - si - par. Vos - sa o - fer - ta vin - de e dai Pa - ra o

sim com gra - ti - dão; Pois Deus diz: «Eu a - ma - rei
Rei ce - les - ti - al; Sô - bre o al - tar a co - lo - cai

Vossa Oferta Vinde e Dai

CÔRO:

Ao que der de co - ra - ção.» Com pra - zer, com pra - zer,
Com pra - zer e a - mor re - al.

sim, tra - zei; Sem - pre ter, sem - pre ter gra - ti - dão!

Pois Deus diz: «Eu a - ma - rei Ao que der de co - ra - ção.»

99 Cristo Não Falhará

Jesus Never Fails

A. A. L.

A. A. LUTHER

Cris - to não fa - lha - rá, Cris - to não fa - lha - rá, Ter - ra e

céus i - rão pas - sar Mas Cris - to não fa - lha - rá.

Copyright, 1927, da Srª. O. E. Williams. Usado com permissão.

100 Conta Outra Vez

Tell It Again

SRA. M. B. C. SLADE — R. M. McINTOSH

1. A u - ma chou - pana em que um po - bre ra - paz, Mui - to do -
2. «Tan - to Ê - le a - ma um ra - paz co - mo eu sou? Tão bo - as
3. Com cer - to cus - to lhe ou - vi - mos en - tão, Pois já a
4. No úl - ti - mo a - len - to ê - le dis - se, a sor - rir: «Mui - to me a -

en - te e, sem Deus, tris - te jaz, Fo - mos fa - lar de Je -
no - vas a mim me man - dou? Não vou mor - rer se eu o -
mor - te lhe al - te - ra a fei - ção: «Deus deu Seu Fi - lho... quem
le - gro, pois Cris - to quis vir!» Dis - se ê - le en - tão, ao a

sus; e ê - le diz: «Eu nun - ca ou - vi es - sa his - tó - ria fe - liz!»
lhar pa - ra a cruz? Nun - ca nin - guém me fa - lou de Je - sus!»
crer nÊle, oh, sim... Cre - io que Ê - le O man - dou foi por mim.»
vi - da de - por: «Dur - mo em paz, pois eu cre - io, Se - nhor.»

Conta Outra Vez

CORO:

Con - ta ou - tra vez! Con - ta ou - tra vez! Con - ta es - sa his -
tó - ria que a mui - tos sal - vou, Té que nin - guém pos - sa um
di - a di - zer: «An - tes ninguém de Je - sus me fa - lou.»

101 Nossas Moedinhas

Offering Song

BERTHA D. MARTIN — GENEVIEVE MEAD

1. So - mos nós sol - da - dos do Se - nhor Je - sus,
2. Ao que dá con - ten - te, Cris - to tem a - mor,

Vi - mos to - dos ho - je a Ê - le o - fer - tas dar;
Vi - mos, pois, fe - li - zes nos - sos dons tra - zer;

Não é ou - ro ou pra - ta ou jó - ia que re - luz, Ê - le
Pa - ra nós cres - cer - mos mais no Seu fa - vor, Mis - sio -

Nossas Moedinhas

CORO:

vai, por cer - to, as a - cei - tar. Nos - sas mo - e -
ná - rios va - mos sem - pre ser.

di - nhas sons ma - vio - sos dão; Vão ti - nin - do a - le - gres

pe - lo mun - do as - sim, Di - gam às cri - an - ças que sem

Deus es - tão: «Deus vos tem a - mor sem fim.»

Copyright, 1930, de Genevieve Mead. Usado com permissão.

102 Belas Mãos

Beautiful the Willing Hands

T. CORBEN — W. JOHNS

1. Be - las as dis - pos - tas mãos Que o - be - decem à
2. Ca - da mão foi Deus quem fêz Pa - ra a Cristo aju -
3. Lá - bios in - fan - tis tam-bém Po - de - rão a Je -
4. Cris - to quer de tu - as mãos Tu - do quanto pos -

Lei de Deus; Sim, os o - lhos lin - dos são Quan-do re -
dar tam-bém, Fêz o co - ra - ção ba - ter Sem-pre a ser -
sus o - rar, E os pe - que - nos pés i - rão Só na ver -
sí - vel fôr; Quer que o fa - ças com pra-zer Com tu - as

Belas Mãos

CORO:

fle - tem os Céus.
vi - ço do bem.
da - de tri - lhar
fôr-ças e a - mor.

Lin - das, mui lin - das as ten - ras mãos

Que o - be - decem à Lei de Deus; Be - los, mui be - los os

o - lhos são Quan - do re - fle - tem os Céus.

103 Eu Tenho Estas Mãos

I've Two Little Hands

W. A. O. — W. A. OGDEN

1. Eu te - nho es-tas mãos, que a Cris - to a - ju - dam,
2. Eu te - nho dois pés no Seu ca - mi - nho,
3. O meu co - ra - ção a É - le en - tre - go,

Lá - bios que ento - am Seu lou - vor, Te-nho os ou - vi - dos
Que me con - du - zem pa - ra os Céus; O - lhos a fim de
E É - le mi-nha al-ma i - rá sal - var; Dou mi - nha vi - da ao

pa - ra ou - vi - Lo, Voz que res - pon - de ao Seu a - mor.
ler a Bí - blia Que me re - ve - la o a - mor de Deus.
Seu ser - vi - ço, Sim, to - do o ser eu que - ro dar.

CÓRO:

Ve-nho a Ti, ó Je - sus, Nes - ta i - da - de tão ri - so - nha;

Com permissão de David C. Cook.

Ve - nho a Ti, ó Je - sus, Pa - ra an - dar na luz.

104 Eis Nossa Oferta

Father, Accept This Gift

EDITH SANFORD TILLOTSON — I. H. MEREDITH

Eis nos - sa o - fer - ta, ó bom Pai, Fa - ze-a cres -

cer, Se - nhor; Vem en - si - nar A par - ti -

lhar Teus mui - tos dons de a - mor. A - mém.

Copyright, 1911, renewal, 1939, da Tullar-Meredith Company. International copyright secured.

105 Para o Fundo de Inversão

Ev'ryone Investing

D. F. H. DONALD F. HAYNES

1. To - dos in - ver - ta - mos mui - to p'ra Je - sus;
2. Ve - jam a se - a - ra, já ma - du - ra es - tá;

Bem con - ten - tes de - mos, p'ra es - pa - lhar a Su - a
Ou - tros cam - pos cla - mam, tar - de en - tão de - pois se

Copyright, 1952, da Review and Herald Pub. Assn.

luz. Es - tas ho - ras gra - ves são - nos um si - nal,
rá. Nosso in - ves - ti - men - to há de pro - du - zir

De - mos tu - do a - go - ra, tu - do con - tra o mal.
Fru - tos no E - van - ge - lho pa - ra o Mes - tre vir.

CÔRO:

To - dos in - ver - ta - mos mui - to p'ra Je - sus;

Bem con - ten - tes de - mos, pre - gando ao mun - do a luz.

106 Que Hei de Dar a Cristo?

Our Gifts to Jesus

ADA BLENKHORN — CHARLES H. GABRIEL

1. Que hei de dar a Cris - to, Que O pos - sa a - gra - dar?
2. Ta - len - tos e ri - que - zas Bem pou - cos po - dem ser,
3. Je - sus me deu pro - mes - sas De que me to - ma - rá

Que quando o Céu sou - bes - se, I - ri - a se a - le - grar?
Mas sempre al - gu - ma coi - sa Por Ê - le vou fa - zer.
E al - vo, co - mo a ne - ve, Bem pu - ro me fa - rá;

Nem ou - ro ou pe - dras ra - ras Ao - fer - ta i - ri - a ser,
São dÊ - le Céus e Ter - ra, É dÊ - le ca - da flor;
De - se - ja es - tar co - mi - go, Gui - an - do - me no bem,

A um tão le - al A - mi - go Se - ri - a um des - pra - zer.
Não o - lha as nos - sas pos - ses, Só quer o nos - so a - mor.
Fa - zer - me san - to e pu - ro Co - mo Ê - le foi tam - bém.

Copyrighted. The Rodeheaver Company, owner. Usado com permissão.

Que Hei de dar a Cristo?

CORO:

Da - rei a mi - nha o - fer - ta, Se - rá meu co - ra - ção;
Je - sus te - rá, por cer - to, Ma - ior sa - tis - fa - ção.

107 Volve os Olhos a Cristo

Turn Your Eyes Upon Jesus

H. H. L. — H. H. LEMMEL

Vol - ve os o - lhos a Cris - to, Con - tem - pla - Lhe a
fa - ce de a - mor; Tu - do a - qui se tor - na sem
bri - lho An - te a luz de Sua gra - ça e ful - gor.

Copyright, 1922, de H. H. Lemmel.

108 A Melhor Dádiva

Something for Jesus

EBEN E. REXFORD — JOSEPH GARRISON

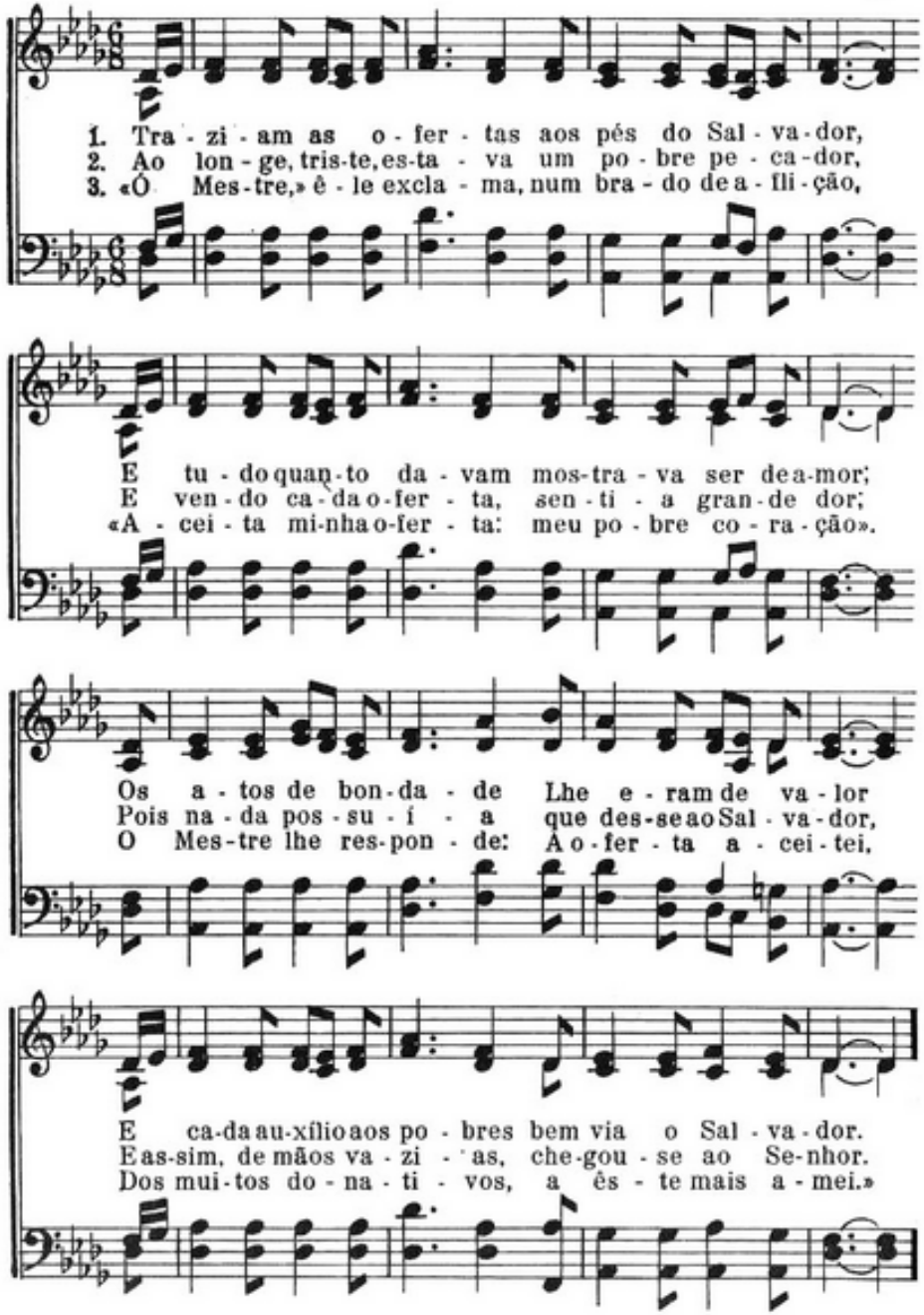

A Melhor Dádiva

CORO:

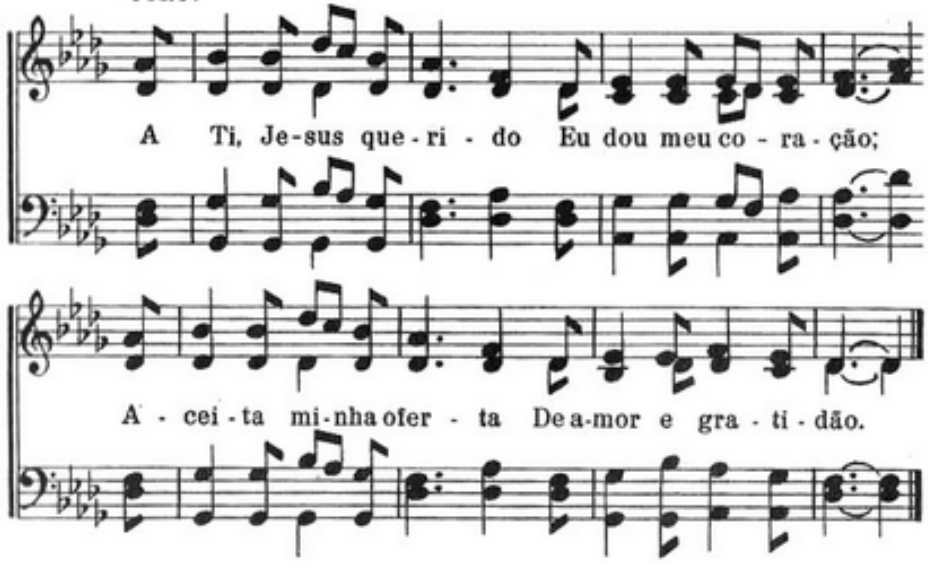

109 Vão, Moedinhas

Go, Little Pennies

EDITH SANFORD TILLOTSON — W. A. POST

1. Vão, mo - e - di-nhas, sem tar - dar, Es - sa men - sa - gem
2. Vão, mo - e - di-nhas, vão pre - gar, Aos que es - tão a -
3. Vão, mo - e - di-nhas, que em mon-tões, Tô - das vo - cês fa -

vão le - var Aos que nas tre - vas lon - ge es - tão:
lém do mar Es - tas li - ções do a - mor de Deus,
rão mi - lhões, Pa - ra as mis - sões a - lém do mar

CORO

Cris - to quer dar per - dão.
De um Sal - va - dor dos Céus. Vão, mo - e - di - nhas,
Ir sal - va - ção le - var.

vão, vão, vão, Pa - ra a - nun-ciar a sal - va - ção, Pa - ra

Copyright, 1911, renewal, 1939, by Tullar-Meredith Company. International copyright secured.

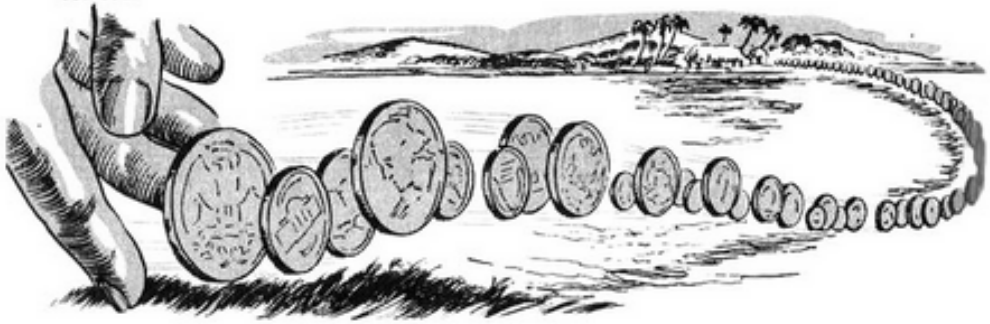

fa - lar do bom Je - sus Ao pe - ca - dor sem luz.

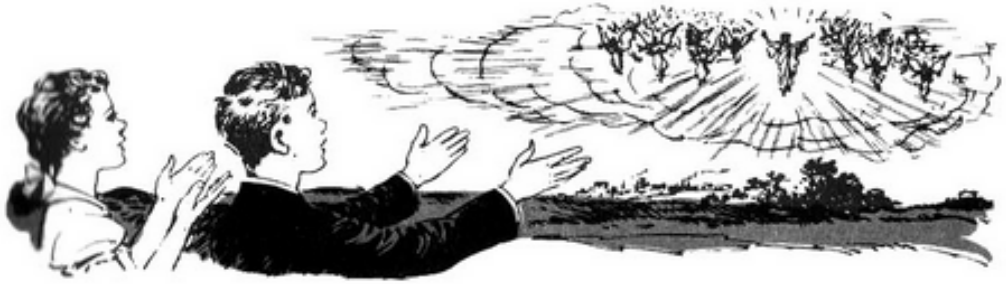

110 Eu Quero Estar Pronto

I Want to Be Ready

HAROLD A. MILLER

Eu que - ro es - tar pron - to ao Je - sus vol - tar, Eu

que - ro estar pron - to ao Je - sus vol - tar; Do mundo o pra -

zer Não a - gra - da meu ser; Se - nhor; vem le - var - me ao lar!

111 Somos Voluntários

Volunteers for Jesus

D. F. H. — DONALD F. HAYNES

1. So - mos vo - lun - tá - rios ser - vos de Je - sus,
2. So - mos vo - lun - tá - rios, fir - mes pe - lo bem;

Sem - pre tra - ba - lhan - do pe - la Su - a luz;
Da - mos bo - as no - vas: «Cris - to lo - go vem!»

Va - mos de - fen - den - do Cris - to e Seu pen - dão,
Na ma - nhã glo - rio - sa, fin - do o ba - ta - lhar,

So - mos vo - lun - tá - rios do ré - gio ba - ta - lhão.
Nós, os vo - lun - tá - rios, i - re - mos pa - ra o lar.

Copyright, 1952, da Review and Herald Pub. Assn.

112 Sim, Cristo Me Ama

Jesus Loves Me

ANNA WARNER

Wm. B. BRADBURY
ARR. BY DONALD F. HAYNES

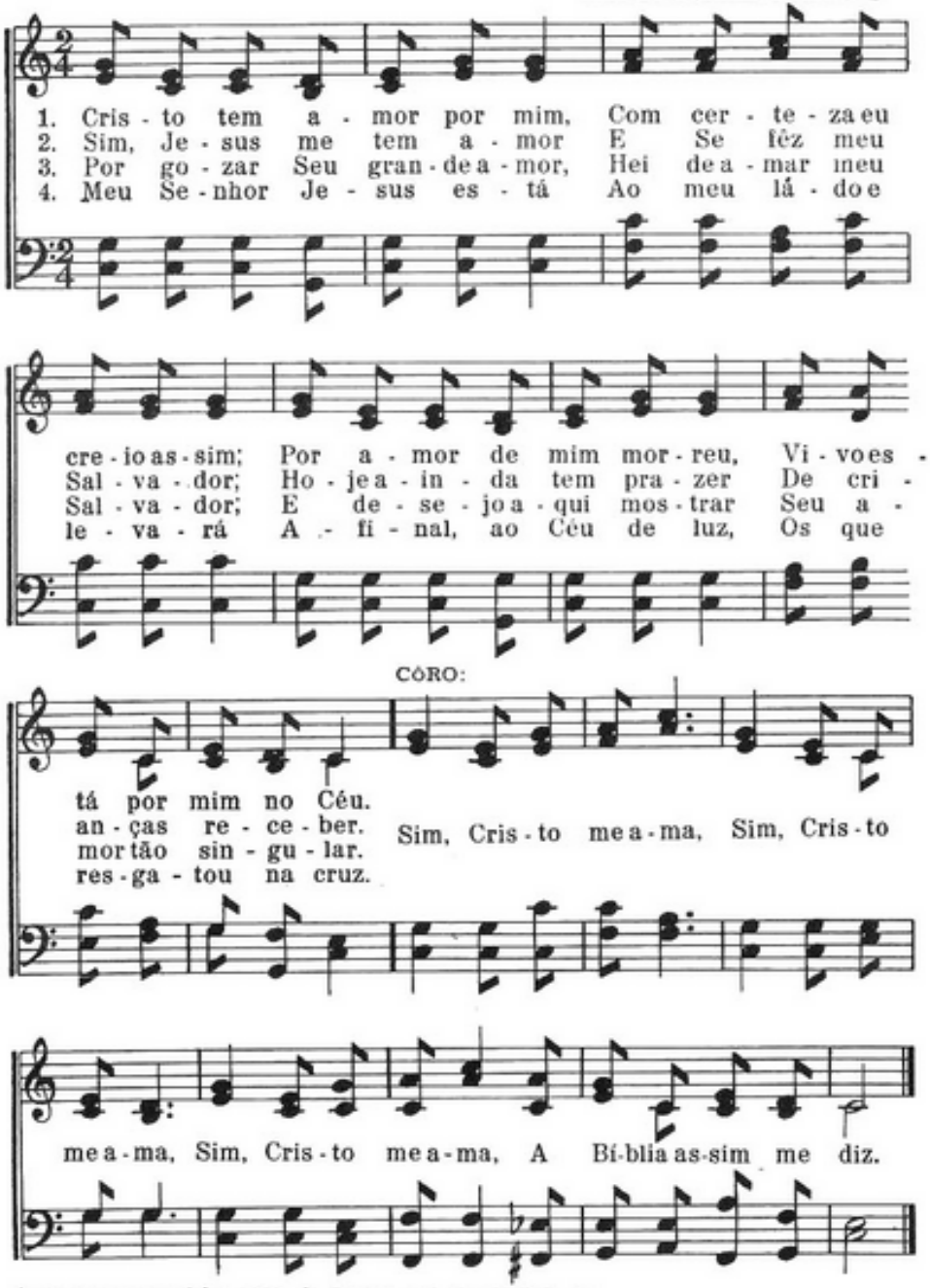

Arrangement copyright, 1952, da Review and Herald Pub. Assn.

113 Tua Luz Faze Brilhar

Rise and Shine

NORMAN P. NIELSEN

NOAH E. PAULIN

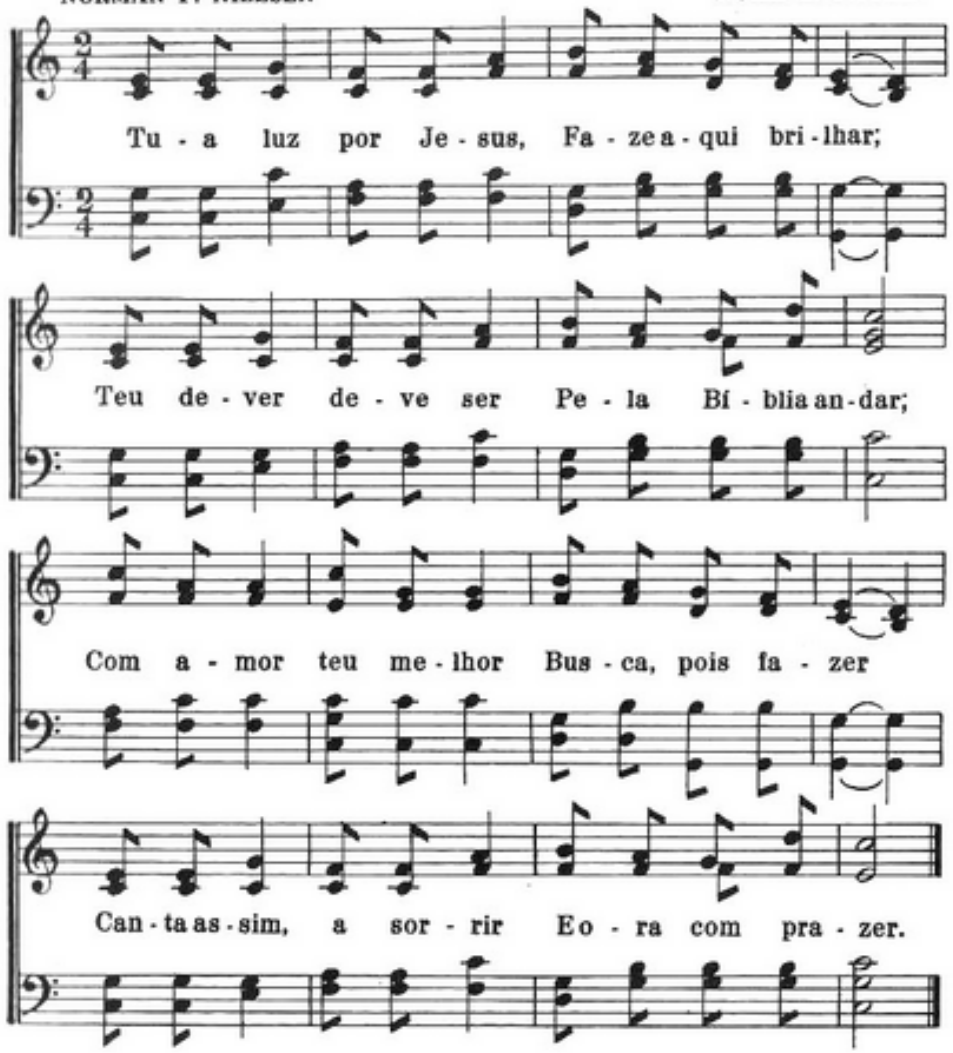

114 Jesus Ama Até a Mim

I Am So Glad That Our Father

P. P. B. — P. P. BLISS

1. Dá - me pra - zer que o bom Pai lá do Céu Fa - la
2. In - da que O es-que-ça e va - gue - ie sem lar, Sem-pre E-
3. Ca - so um só can - to eu pu - der en - to - ar, Quando em

no Li - vro do a - mor Seu sem fim; Ve - jo na Bí -
le me a - ma por on - de eu an - dar; Pa - ra os Seus bra -
pre - sen - ça do Rei me en - con - trar, Hei de sau - dá -

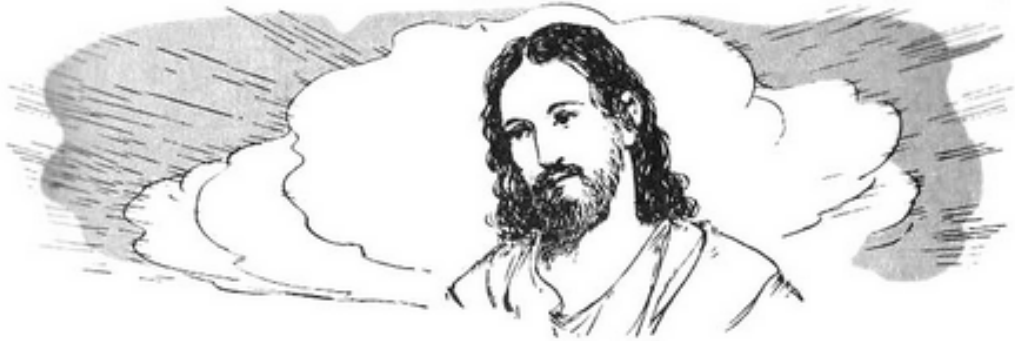

Jesus Ama Até a Mim

blia mil coi - sas sem - par, Mas a me - lhor, é: Je -
ços i - rei eu en - fim, Ao re - cor - dar que Je -
Lo, di - zen - do - Lhe as - sim: «Que ma - ra - vi - lha, Je -

CÓRO:

sus me a-ma a mim.
sus me a-ma a mim. Oh, que pra - zer, Je - sus me a-ma a mim,
sus me a-ma a mim!»

A - ma - me a mim, a - ma - me a mim; Oh, que pra - zer, Je -

sus me a - ma a mim, E - le a - ma a - té a mim.

115 Livros do Velho Testamento

Books of the Old Testament

WORDS ARR. BY
MRS. W. I. M. TABOR

ARR. BY GORDON E. HOOKER

1. Can - ta - re - mos to - dos jun - tos Os li - vros
2. Can - ta - re - mos to - dos jun - tos Os li - vros
3. Can - ta - re - mos to - dos jun - tos Dos Po - e - tas
4. Can - ta - re - mos to - dos jun - tos Os Pro - fe - tas
5. Can - ta - re - mos to - dos jun - tos Os Pro - fe - tas

de Moi - sés E os li - vros de Moi - sés são
His - tó - ri - cos E - les nar - ram a his - tó - ria
os li - vros Pois en - si - nam be - los hi - nos
Ma - io - res. Dos pro - fe - tas os ma - io - res
Me - no - res. Dos pro - fe - tas os me - no - res

os li - vros da Lei. São Gê - ne - sis e
Do po - vo de Deus. [De Jo - sué, de Ju -
[Dois li - vros De
Que can - ta - vam os ju - deus São Jó e os
Ao to - do cin - co são. I - sa - i - as, Je - re -
Ao to - do do - ze são. O - sé - ias, Jo -

Ê - xo - do, Le - vi - ti - co e Nú-meros E por
i - zes E a his - tó - ria de Ru - te, Os dois
Crô - ni - cas Que con - tam his - tó - ri-as, Vem de -
Sal - mos E os Pro - vér - bios de um sá - bio, E - cle -
mi - as Que escre - veu La - men - ta - ções, E - ze -
el, A - mós, O - ba - di - as [E
[So - fo -

Mrs. W. I. M. Tabor, owner. Usado com permissão.

fim Deu - te - re - nô - mio Que en - cer - ra a Lei,
li - vros de Sa - muel E os dois li - vros dos Reis,
pois os li - vros de Es - dras, Ne - e - mi - as e Es - ter.
sias, tes e Can - ta - res do sá - bio Sa - lo - mão.
quiel e Da - ni - el Fi - éis ao seu Deus.
Jo - nas e Mi - quê - ias, Na - um, Ha - ba - cu-que,
ni - as e A - geu, Za - ca - ri - as, Ma - la - qui-as.

116 A Bíblia

The Bible

A Bi - blia é pa - ra mim Um li - vro sem i - gual, Com
e - la só, es - ta - rei as - sim Bem fir - me con-tra o mal.

Faça com que meninos e meninas levantem as Bíblias ao alto durante o cântico desse corinho.

Estrêla de Luz

A Beautiful Star

F. E. B. — F. E. BELDEN

1. Es - trê - la de luz um di-a bri - lhou, De ra - ro ful-
2. Já por Ba - la - ão, da estrêla por vir. Ou - vi - ram fa-
3. Nós he - mos tam - bém, de a estrêla se - guir, A fim de encon-

gor, e os magos gui - ou Ao po - bre cur - ral da humilde Be - lém,
lar em terra oriental; E jo - go que a vêem, a estão a se - guir
trar e ob - ter salva - ção; E a - chando a Je - sus, fe - lizes, en - tão,

Estrêla de Luz

CORO:

Ao meigo Je - sus, à fonte do bem.
E vão encon - trar Je - sus a - fi - nal. Bri - lhando inda está, Bri-
Do gózo no a - lém i - remos fru - ir.

lhando inda está, A es - trê - la de luz, de raro ful - gor. Brilhando in -

da es - tá, Brilhando inda está, A estrêla a indi - car o Deus Salvador.

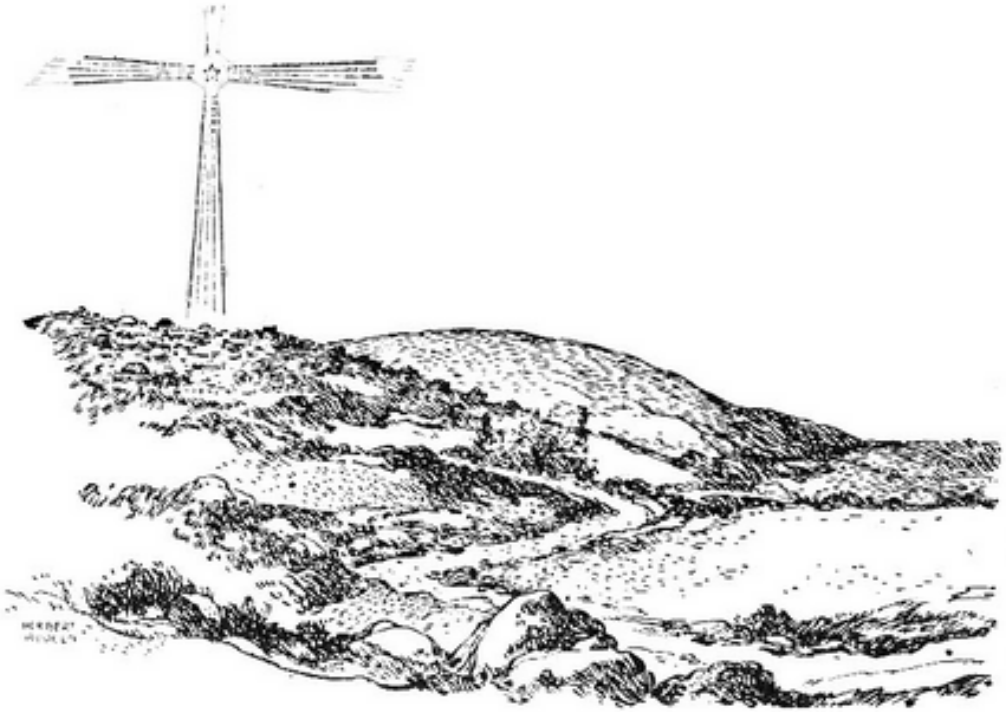

118 Dentro do Chão

Under the Snow

ALICE JEAN CLEATOR — MAURICE A. CLIFTON

1. Den-tro do chão em do - ce paz, Flô-res mi-mosas es -
2. Lo - go tam - bém i-rá cho - ver Pa - ra a ter-ra se -
3. Lo - go vi - rão as flô - res mil Em vi - vas côres e

tão a dor - mir; Na pri - ma - ve - ra Deus as faz,
denta mo - lhar; Lo-go as plan - ti - nhas vão nas - cer,
suave o - dor; Sob o bri - lhan - te céu a - nil,

CORO:

Fin - da a ne - ve, res - sur - gir.
Quando no céu o sol bri - lhar. Dur - mam, ó flô -
Hão de a-ten - der ao Cri - a - dor.

res, den - tro do chão, Que a pri - ma -

Copyright, 1901. Renewal 1929. The Rodeheaver Co., owners. Usado com permisão.

Dentro do Chão

ve - ra há de vir; Dur -

pp

mam em paz, do - ce paz,

f

Que a pri - ma - ve - ra há de vir.

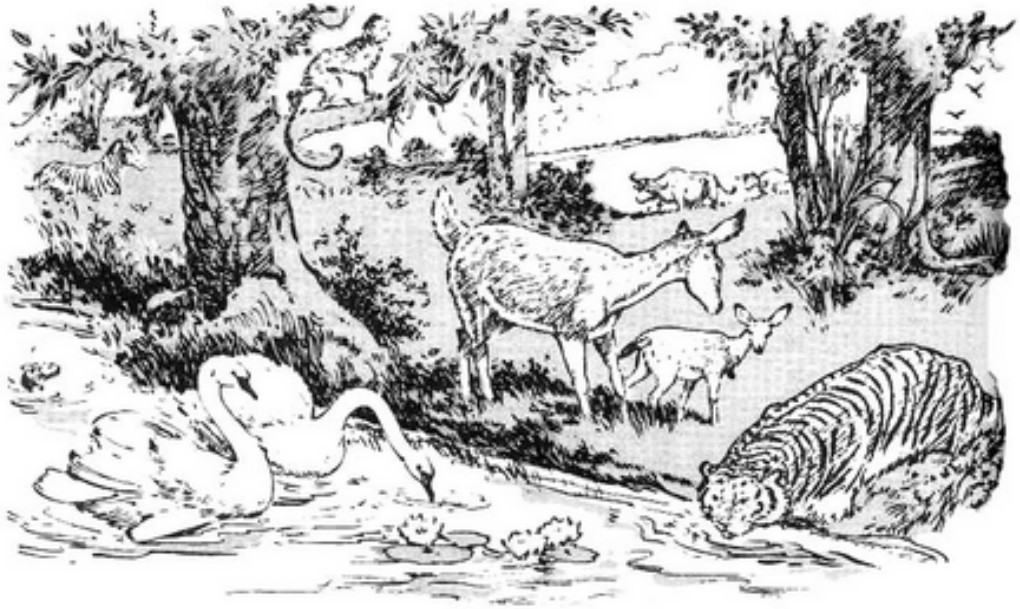

119 A Criação

The First Day

SRA. G. O. S. — SRA. GERTRUDE OSBORNE SMITH

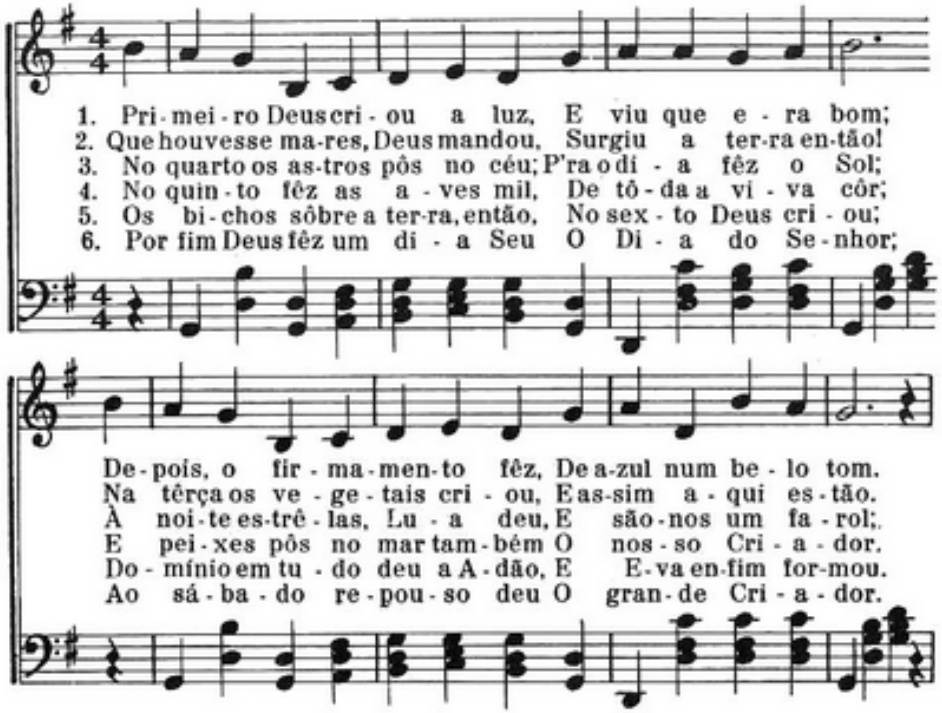

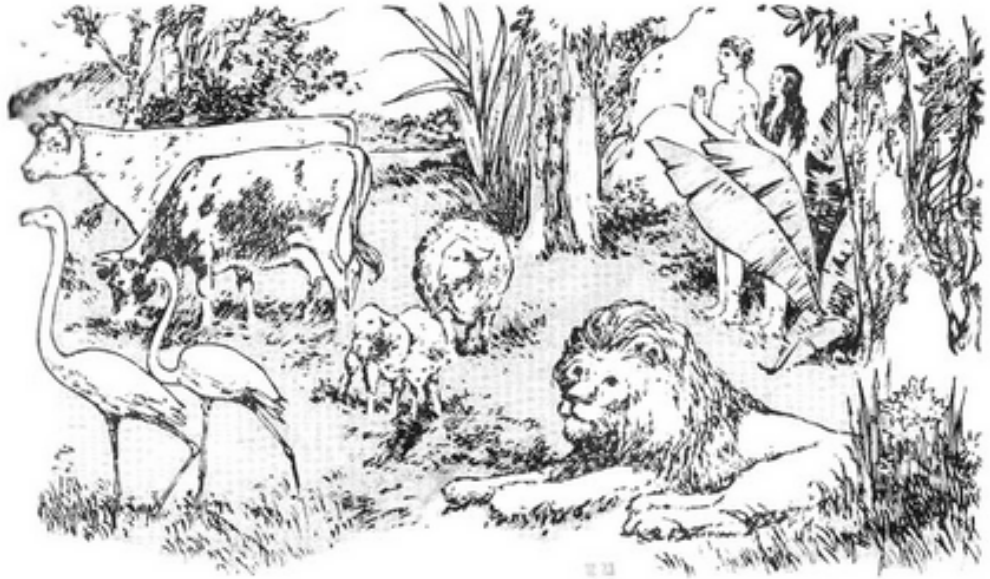

A Criação

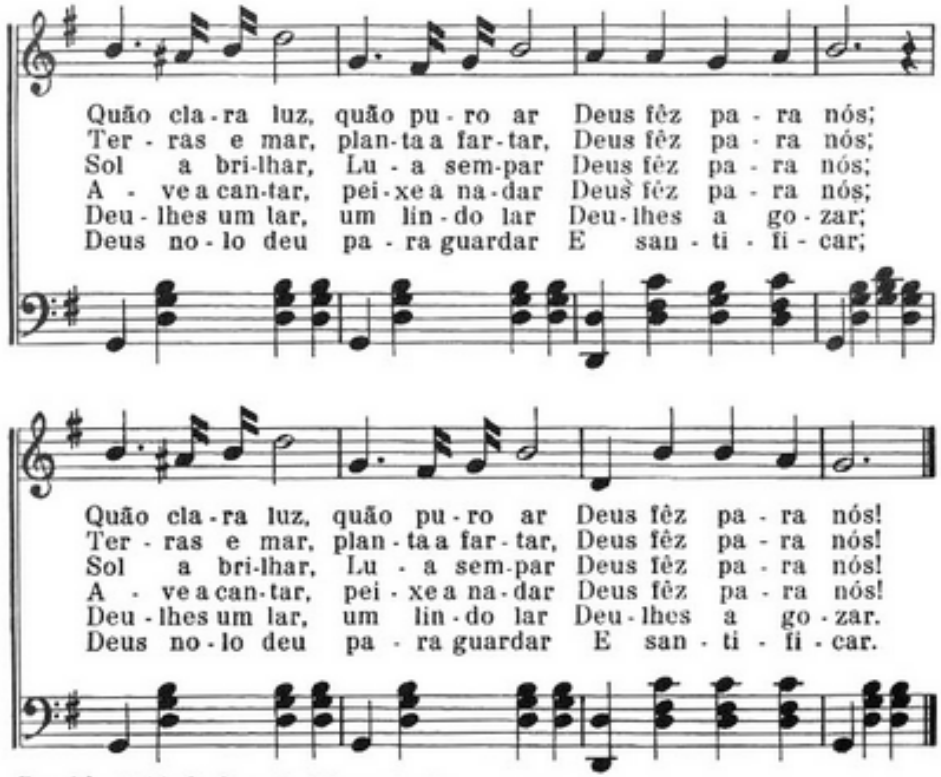

Copyright, 1926, de Gertrude Osborne Smith.

120 Deus Fêz os Lírios

God Made the Lilies

F. E. B. — F. E. BELDEN

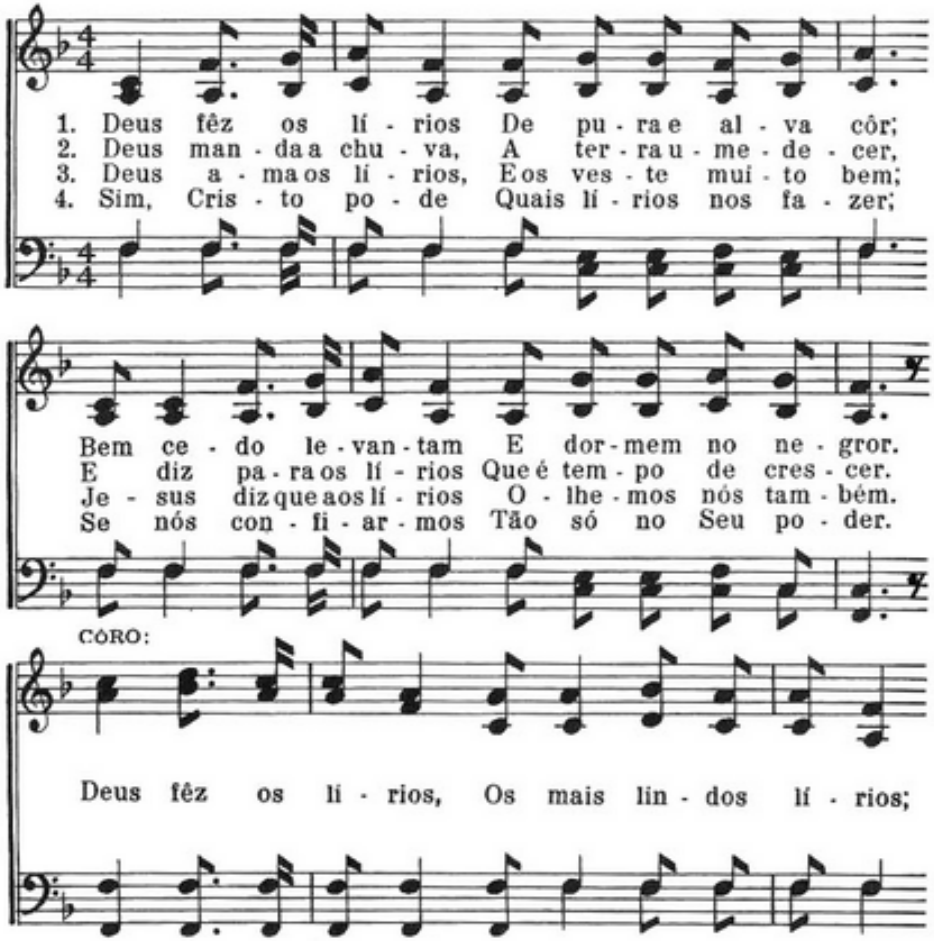

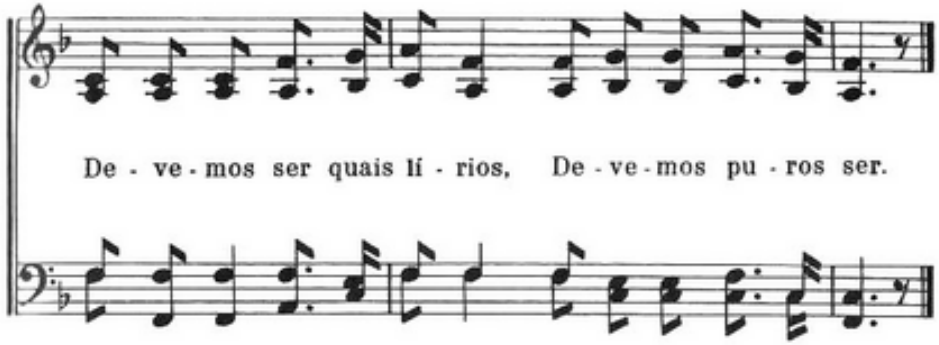

121 Tu, Senhor, Criaste a Terra

Lord, Who Made the Earth

CHARLES ELLERTON — BEETHOVEN

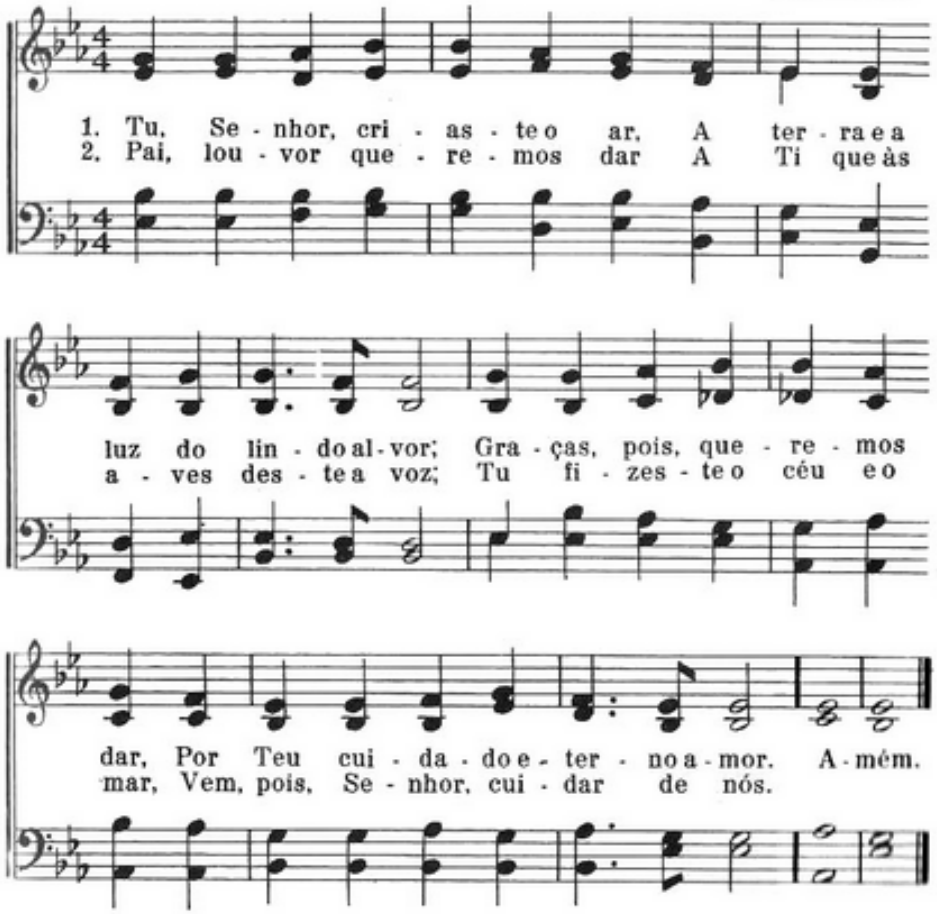

"Dá," o Riacho Diz

"Give," Said the Little Stream

Wm. B. BRADBURY

1. «Dá», o ri - a - cho diz, «Dá tam-bém, dá tam-bém»,
2. «Dá», diz Je - sus a mim, «Dá tam-bém, dá tam-bém»;

«Dá» o ri - a - cho diz, Ao cor - rer as - sim fe -
«Dá» diz Je - sus a mim, «Mi - nhas bên - çãos dou sem

liz. «Sou pe - que - no, eu sei, Mas a - on - de eu vou
fim». Em aos ou - tros dar Há ma - ior pra - zer;

Dou tam - bém, dou tam - bém; Sou pe - que-no, eu sei; Mas a -
Dá tam - bém, dá tam - bém, Em aos ou - tros dar Há ma -

on - de eu vou Ver - des cam - pos cres - cem bem.»
ior pra - zer. Co - mo Deus, tam - bém fa - zer.

CORO:

Can - ta e cum-pre o teu de - ver, Dá tam - bém com pra - zer;

Can - ta e cum-pre o teu de - ver Dan - do com pra - zer.

123 Deus Fêz Tôdas as Coisas

God Made All Things

H. R. D. — HARVEY R. DAVIES

1. Deus for - mou os ri - os; Plan - tas fêz cres - cer;
2. Deus no Céu ha - bi - ta, Sim, Je - sus tam - bém,

Gra - ma e lin - das flô - res, Tu - do po - des ver.
E pre - pa - ra ca - sas Lá no lar de a - lém.

Deus cri - ou pes - so - as, Mãe e pai nos deu;
Ê - le vol - ta em bre - ve Pa - ra nos le - var;

A - ma as cri - an - ças Co - mo tu e eu.
Quer vi - ver co - nos - co Lá no e - ter - no lar.

Copyright, 1952, da Review and Herald Pub. Assn.

124 Deus os Fêz

God Made Them

CECIL ALEXANDER — ST. ALBAN'S

1. A flor que de - sa - bro - cha, As a - ves a can - tar,
2. Deus fêz os gran - des mon - tes E os ri - os a ser - vir;
3. Deus fêz o ven - to fri - o, Sol quen - te no ve - rão;
4. Deus deu os nos - sos o - lhos, E os lá - bios deu tam - bém;

Deus fêz em su - as cô - res A fim de em - be - le - zar.
Deus fêz ma - nhãs e tar - des Que vêm o céu tin - gir.
Fêz fru - tas nos po - ma - res Com Su - a pró - pria mão.
Sim, Deus é tão i - men - so, Pois tu - do fêz tão bem!

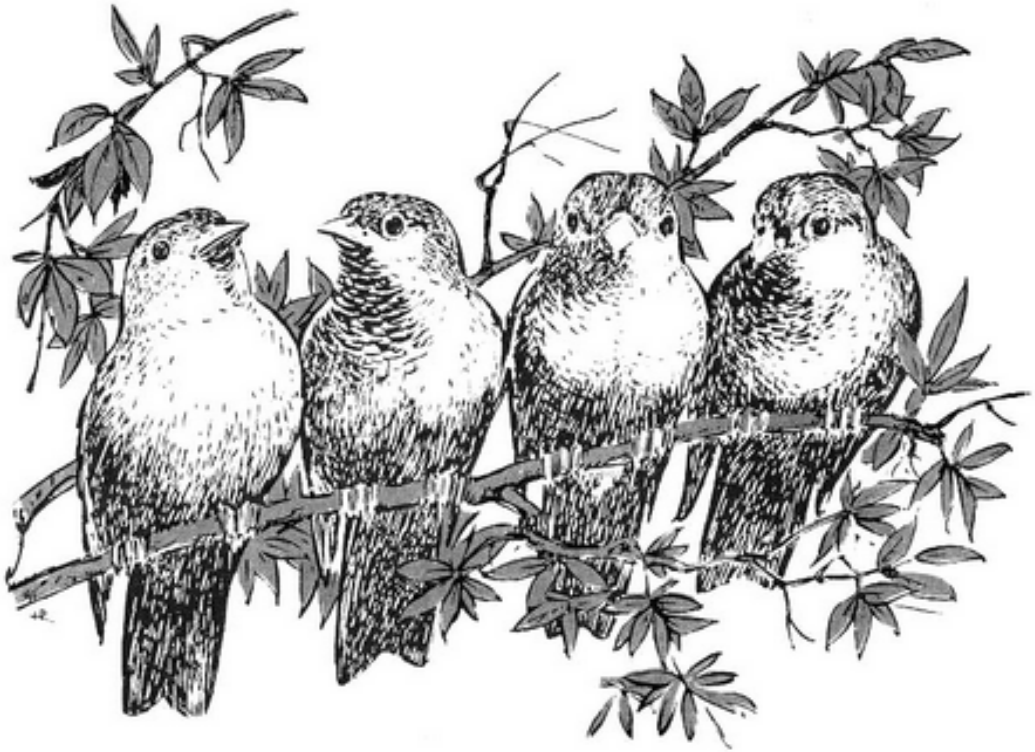

125 Sei Que Ama a Mim Também

He Loves Me Too

MARIA STRAUB — S. W. STRAUB

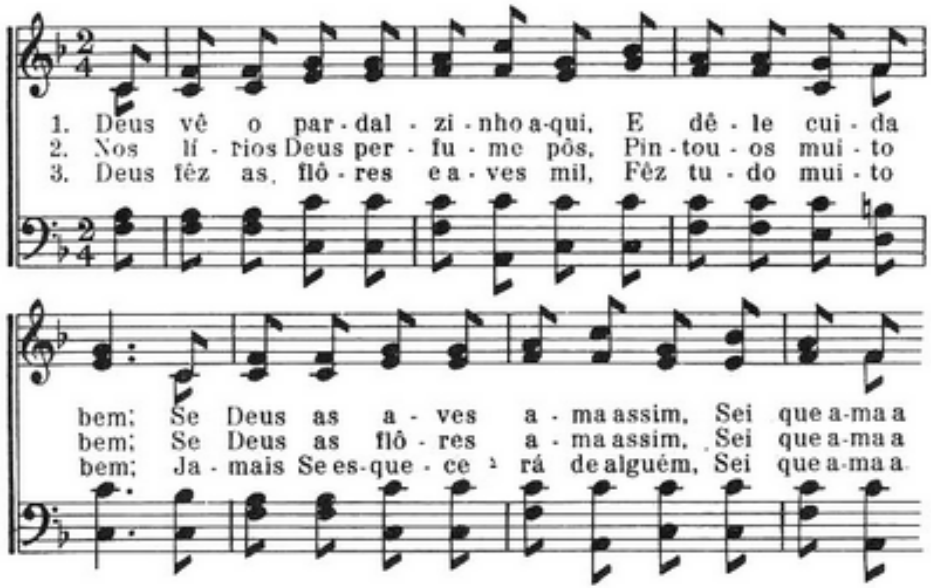

Sei Que Ama a Mim Também

CÓRO:

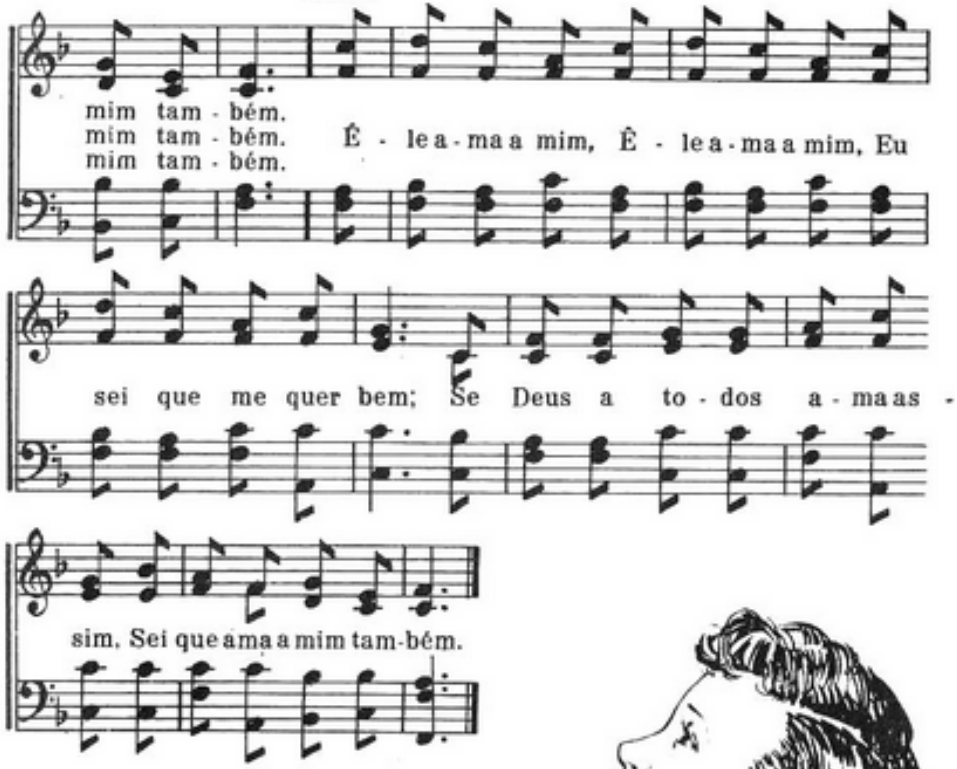

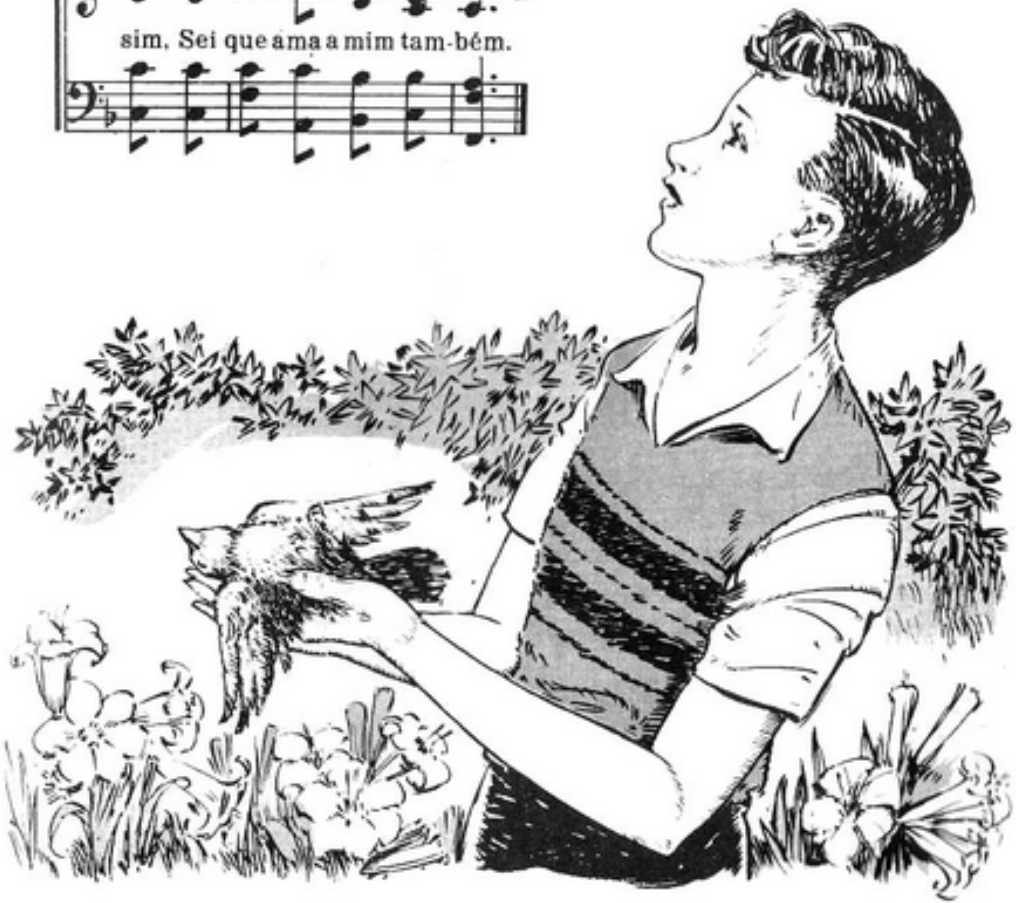

126 Nosso Deus é um Deus de Amor

Our God Is a God of Love

M. H. H. — M. H. HOWLISTON

1. En-ten-deis o que o orva-lho diz Quando bri-lha em re-
2. En-ten-deis o que diz o Sol, Des-de a ho-ra em que
3. En-ten-deis o que a chu-va diz Quando des-ce re-
4. En-ten-deis o que vem di-zer És-te ven-to que es-

fle-xos gen-tis? É «a-mor, a-mor; Nos-so
rompe o arrebol? É «a-mor, a-mor; Nos-so
gan-do fe-liz? É «a-mor, a-mor; Nos-so
tá a cor-rer? É «a-mor, a-mor; Nos-so

Deus é um Deus de a-mor!» É «a-mor, a-mor;

Nos-so Deus é um Deus de amor!»

127 Crianças, Cantai!

Sing, Boys and Girls!

H. D. L. — HARRY DIXON LOES

CRIAN-ÇAS CANTAI!

1. Como é bom cantar!
2. Er-ros meus pagou
3. A meu Mestre vou

De Deus o a-mor Al-to pro-cla-mar!
Na ru-de cruz E já sal-vo estou.
Tu-do o-fer-tar O que te-nho e sou.

CORO:

Seu a-mor eu vou can-tar Pois me quis também sal-var;

rit.

Can-ta-rei lou-vor, Can-ta-rei!

Copyright, 1950, de H. D. Loes in *Sing, Boys and Girls!*

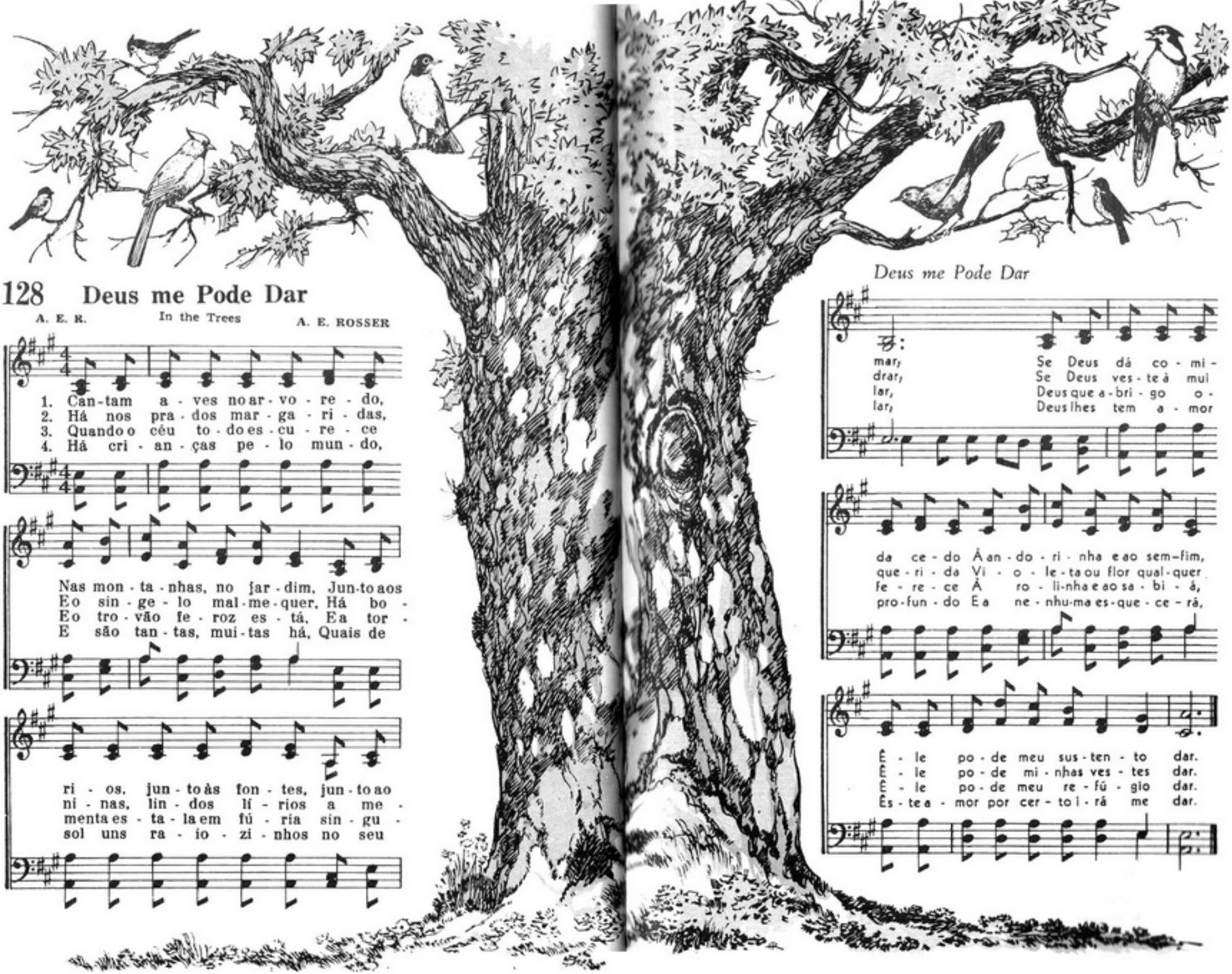
128 Deus me Pode Dar
A. E. R.
In the Trees
A. E. ROSSER
1. Can-tam a - ves no ar - vo - re - do,
2. Há nos pra - dos mar - ga - ri - das,
3. Quando o céu to - do es - cu - re - ce
4. Há cri - an - ças pe - lo mun - do,
Nas mon - ta - nhas, no jar - dim, Jun-to aos
E o sin - ge - lo mal - me - quer, Há bo -
E o tro - vão fe - roz es - tá, E a tor -
E são tan - tas, mui - tas há, Quais de
ri - os, jun - to às fon - tes, jun - to ao
ni - nas, lin - dos lí - rios a me -
menta es - ta - la em fú - ria sin - gu -
sol uns ra - io - zi - nhos no seu
Deus me Pode Dar
mar, Se Deus dá co - mi -
drar, Se Deus ves - te à mui
lar, Deus que a - bri - go o -
lar, Deus lhes tem a - mor
da ce - do À an - do - ri - nha e ao sem-fim,
que - ri - da Vi - o - le - ta ou flor qual - quer
fe - re - ce À ro - li-nha e ao sa - bi - á,
pro - fun - do E a ne - nhu-ma es - que - ce - rá,
É - le po - de meu sus - ten - to dar.
É - le po - de mi - nhas ves - tes dar.
É - le po - de meu re - fú - gio dar.
És - te a - mor por cer - to i - rá me dar.

129 Os Céus Já Proclamam

The Heavens Are Telling

HAYDN

do Oratório "A Criação"

1. Os céus já pro - cla - mam A gló - ria de Deus,
2. Ó Pai, mui - tas gra - ças, Por bên - çãos que dás,

E os as - tros mil di - rão Dos gran - des fei - tos Seus. A - mém,
E pe - la pro - te - ção Que Teu a - mor nos traz.

Copyright 1916, by The Standard Publishing Company.

130 Abre Teu Coração

You Must Open the Door

A - bre teu co - ra - ção A - bre teu co - ra -

ção, Je - sus en - tra - rá, Sal - va - ção te

Copyright, 1934, by Homer A. Rodeheaver. International copyright secured.
Usado com permissão.

da - rá, Mas a - bre teu co - ra - ção.

Copyright, 1934, de Homer A. Rodeheaver. International copyright secured. Usado com permissão.

131 Lança Teus Fardos de Ti

Roll Your Burdens Away

W. A. C.

WESLEY A. CRANE

Lan - ça teus far - dos de ti, Lan - ça teus

far - dos de ti; Je - sus nos pro - me - te to -

má - los a Si; Lan - ça teus far - dos de ti.

Copyright, 1944, da Review and Herald Pub. Assn.

132 Tudo o Que Existe Aqui

All Things Bright and Beautiful

CECIL ALEXANDER — DONALD F. HAYNES

piano

soprano

contralto

Tu - do o que e - xis - te a-qui, Be - le - zas mil que vês,

Ca - da cri - a - tu-ra a andar Foi nos - so Deus quem fêz.

Copyright, 1952, da Review and Herald Pub. Assn.

A flor que de - sa - bro - cha, As a - vês a can - tar,

Deus fêz em su - as cô - res A fim de embe - le - zar.

(Solo ou uníssono)

Deus fêz os gran-des mon - tes, E os ri - os a ser-vir;

Deus fêz ma-nhãs e tar - des Que vêm o céu tin - gir.

Deus fêz o ven - to fri - o, Sol quen - te no ve - rão;

Fêz fru - tos nos po - ma - res Com Su - a pró - pria mão.

piano

(Dueto)

Fêz ár - vo - res nas ma - tas, E cam - pos a flo -

rir, Mur - mú - rios do ri - a - cho Que, além, se

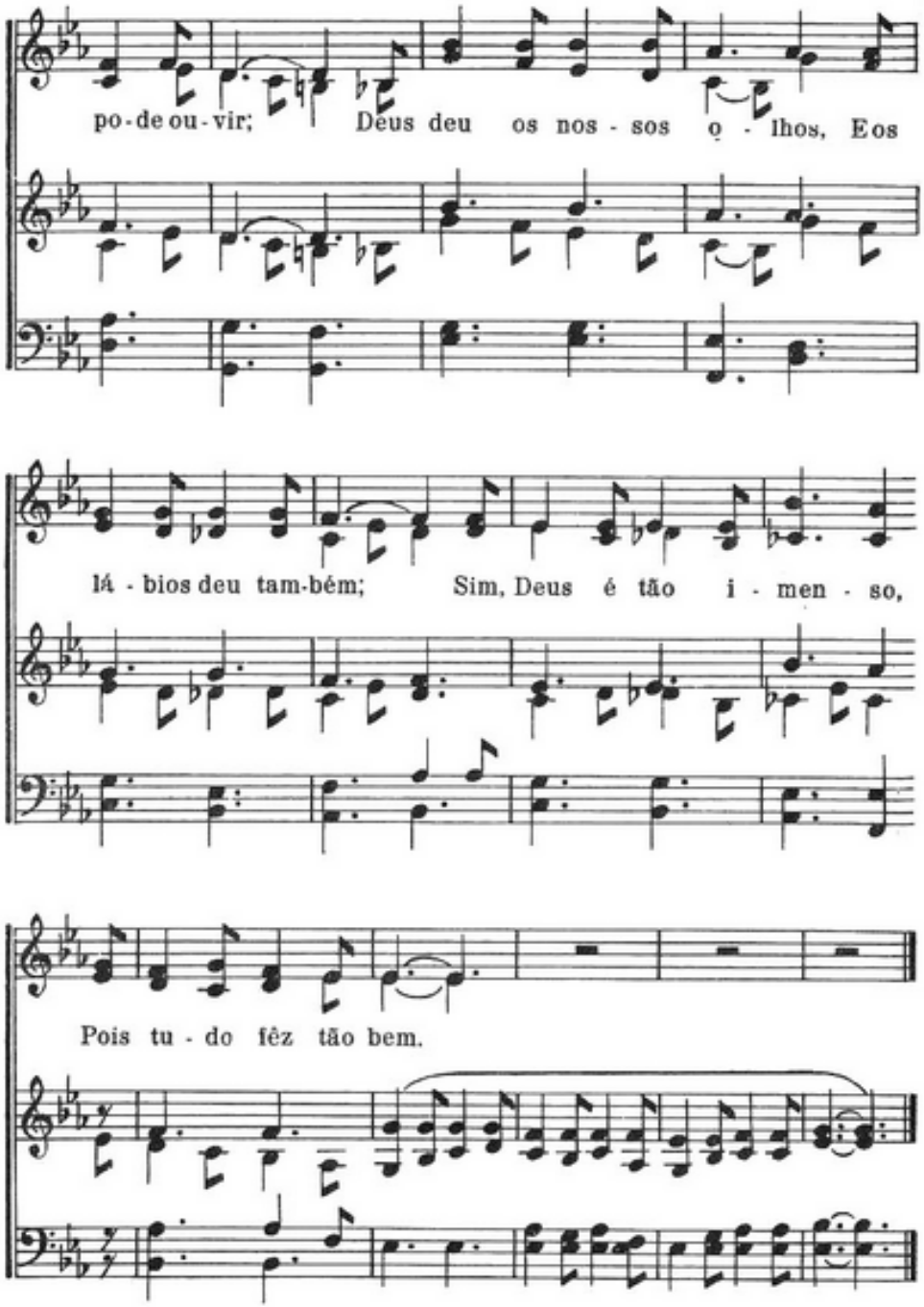

Cânticos de Encerramento

133 Adeus, Adeus, Adeus

Good-Bye Song

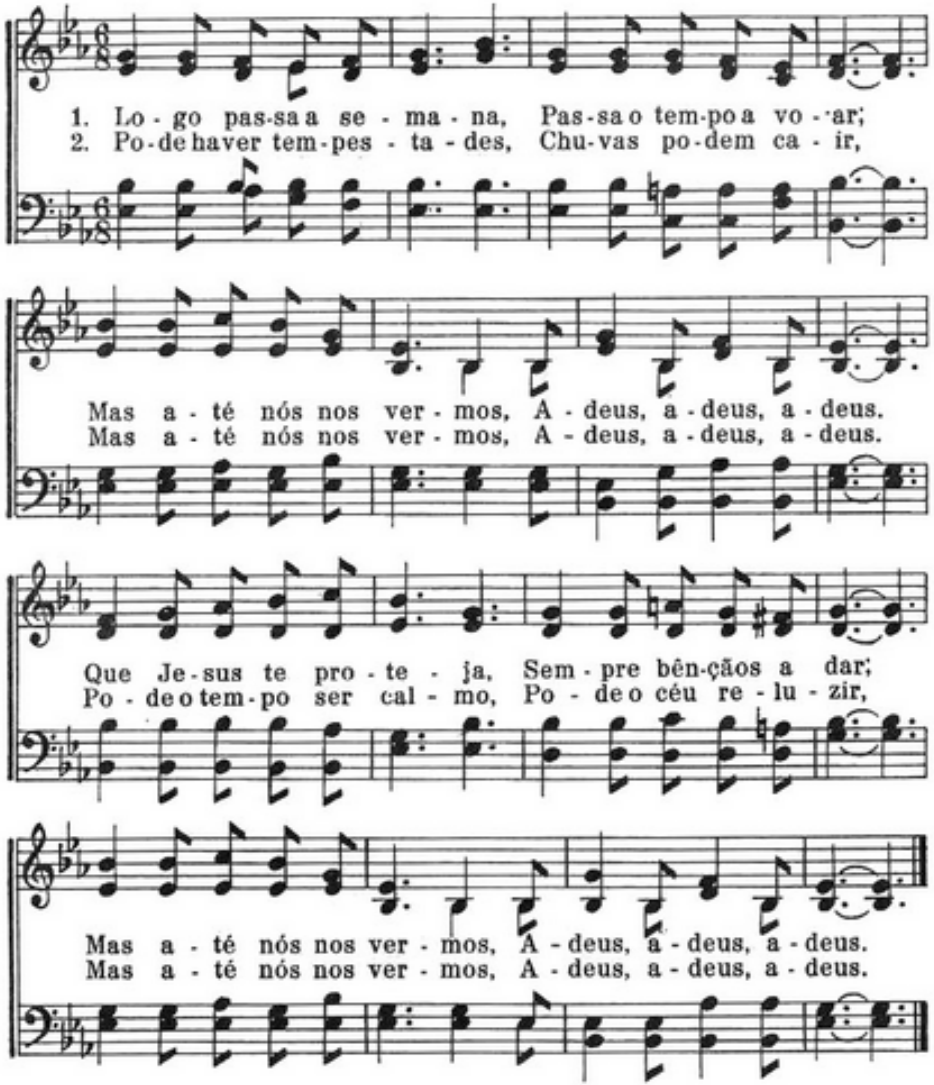

134 Nosso Culto Findou

Parting Song

MOZART

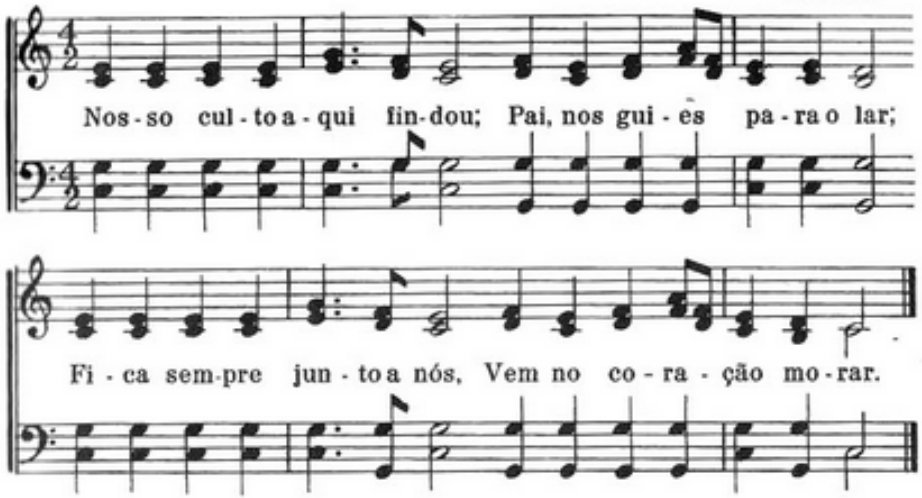

135 Eis, o Dia é Findo

Now the Day Is Over

SABINE BARING-GOULD

JOSEPH BARNBY
Arr. de DONALD F. HAYNES

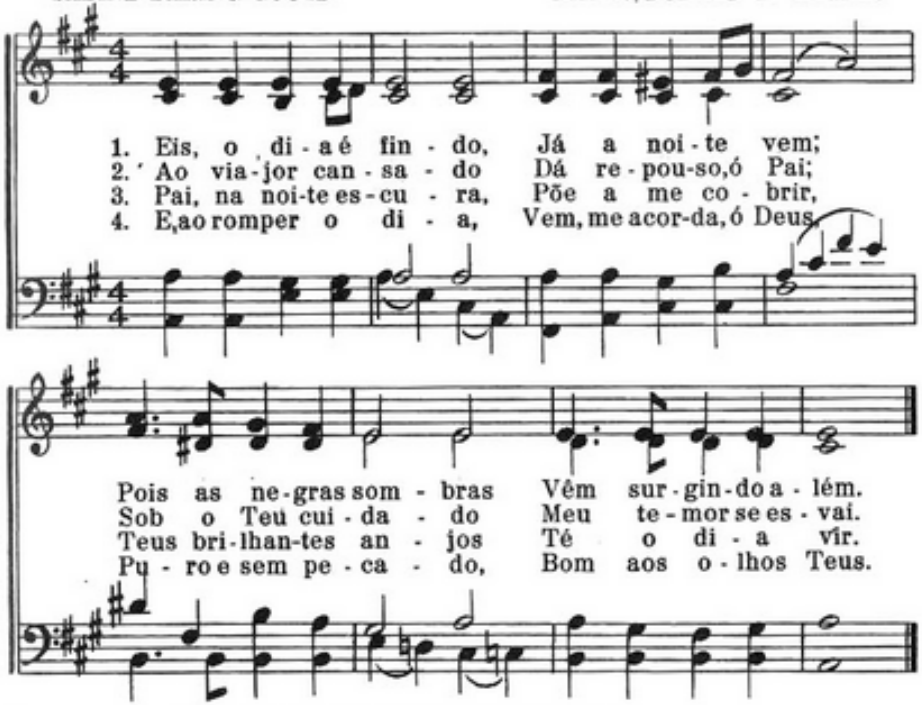

Arrangement copyright, 1952, da Review and Herald Pub. Assn.

136 Deus, Salva Meu País

My Country, 'Tis of Thee

SAMUEL SMITH — HENRY CAREY

1. Deus, sal - va meu pa - ís, Fa - ze-o cres - cer fe - liz,
2. Gui - a com Tu - a mão Es - ta gen - til na - ção

Li - vre na paz; Pe - los ser - tões em flor, Ou no fi -
Pa - ra Je - sus; Por Teu e - ter - no a-mor Er - ga o Bra -

el la - bor A pro-te - ção, Se-nhor, Só Tu se - rás.
sil lou - vor, Num do - ce lar de a-mor, De paz e luz!

137 Ao Findar Nosso Culto

At the Close of a Pleasant Hour

C. H. L. — SCHUBERT, Arr. de C. HAROLD LOWDEN

Ao fin - dar nos - so cul - to a - qui As bên - çãos,

Pai, nós ro - ga - mos; Do - ce paz, pro - te - ção e

luz, Que em Teu a - mor nós te - nha - mos, A - mém.

Copyright, 1915, de The Heidelberg Press. Usado com permissão.

138 Antes que Saiamos

Closing Song

(Pode ser usado como oração de encerramento)

F. M. S. — FLORA M. STEINBERG

An - tes que sa - ia - mos, Pai, Quei - ras Tu - as bên - çãos dar;

Bons, gen - tis que - re - mos ser, Vem, Senhor, nos a - ju - dar. Amém.

Copyright, 1921, renewal, 1949. Rodeheaver Co., owner. International copyright secured.